

KATALOG VÝROBKŮ

2011

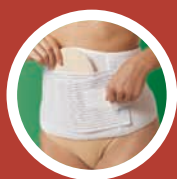

BŘIŠNÍ PÁSY

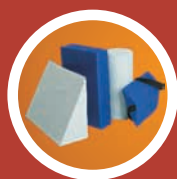

PÁS BŘIŠNÍ ERGOTEX I, ERGOTEX II

Používá se jako léčebný a preventivní pás s kompresí pro břišní krajinu. Zapínání na suchý zip v přední části umožňuje přizpůsobit pás podle individuální potřeby.
Barva: bílá nebo béžová.



Výška	I	20 cm	kód	VZP – 04-0078861
	II	24 cm		VZP – 04-0078862

		Obvod v pase
Velikost	1	70-85 cm
	2	85-100 cm
	3	100-115 cm
	4	115-130 cm
	5	130-145 cm

PÁS BŘIŠNÍ ZPEVNŮJÍCÍ S DOTAHEM VENTROSTAB

Pás slouží jako neutrální podpora po operacích břišní stěny, dále k prevenci vzniku břišních kýl a jako podpora břišní stěny při výskytu volných kýl v přední stěně břišní. Přídavný odepínací tah zvyšuje zpevňující funkci pásu. Přední díl je vyztužen 2 vyjímatelnými spirálovými planžetami.



Výška	výška přední části 24 cm výška zadní části 13 cm
-------	---

kód	VZP – 04-0093999
-----	------------------

		Obvod v pase
Velikost	1	80-95 cm
	2	95-115 cm
	3	110-130 cm
	4	125-145 cm

PÁS BŘIŠNÍ ZPEVNŮJÍCÍ KATRIX

Tento elastický břišní pás je určen ke zpevnění břišní krajiny jako prevence kýly a po operačních výkonech. Vpředu zpevněn přídavným pružným tahem a třemi vyjímatelnými planžetami.



Výška	I	20 cm	kód	VZP – 04-0063731
	II	24 cm		VZP – 04-0011784

		Obvod v pase
Velikost	1	70-80 cm
	2	80-90 cm
	3	90-100 cm
	4	100-110 cm
	5	110-120 cm
	6	120-130 cm
	7	130-140 cm

U míry pásů je třeba přihlídnout k obvodu boků



BŘIŠNÍ PÁSY

kód VZP – 04-0011576

Velikost	Obvod v pase	Výška
1	80-90 cm	24 cm
2	90-100 cm	26 cm
3	100-110 cm	28 cm
4	110-120 cm	30 cm
5	120-130 cm	32 cm
6	130-140 cm	34 cm



PÁS BŘIŠNÍ POOPERAČNÍ ABDOMEN

Elastický břišní pás určený k včasné imobilizaci po operacích ke zpevnění abdominální krajiny jako prevence kýly. Je vyztužen dvěma spirálovými planžetami a přídatným odepínacím pružným tahem, který se zapíná pomocí suchého zipu. Délku dotahového pásu podpínky lze upravit ustřížením. Zvláště vhodný pro klenuté břicho.

Výška 20 cm kód VZP – 04-0022464
24 cm VZP – 04-0022463

Obvod v pase

Velikost	Obvod v pase	Velikost	Obvod v pase
1	70-75 cm	8	105-110 cm
2	75-80 cm	9	110-115 cm
3	80-85 cm	10	115-120 cm
4	85-90 cm	11	120-125 cm
5	90-95 cm	12	125-130 cm
6	95-100 cm	13	130-135 cm
7	100-105 cm		



PÁS BŘIŠNÍ ELASTO

Tento elastický návlekový pás slouží ke zpevnění břišní stěny. Dokonale přilne k tělu pod oblečením.

Výška 30 cm kód VZP – 04-0001082
35 cm VZP – 04-0001094

Obvod v pase

Velikost	Obvod v pase	Velikost	Obvod v pase
1	70-75 cm	8	105-110 cm
2	75-80 cm	9	110-115 cm
3	80-85 cm	10	115-120 cm
4	85-90 cm	11	120-125 cm
5	90-95 cm	12	125-130 cm
6	95-100 cm	13	130-135 cm
7	100-105 cm		



PÁS BŘIŠNÍ NÁVLEKOVÝ GUMITEX

Návlekový pás ke zpevnění břišní stěny. Dokonale přilne k tělu pod oblečením. Je opatřen podvazky zabraňujícími nežádoucímu posunu pásu vzhůru.

BŘIŠNÍ PÁSY



PÁS TĚHOTENSKÝ MATERNA

Pás je určen k podpoře břišní stěny ve vyšším stadiu těhotenství. Přídavný pružný odepínací tah druhotně zpevňuje spodní část břicha. Pás působí také jako opora bederní páteře. Odepínací šle slouží ke zvýšení podpůrného účinku a lze je podle potřeby zkrátit.



kód	VZP – 04-0011858		
Velikost		Obvod přes pupek	Výška přední části
	1	70-80 cm	21 cm
	2	80-90 cm	21 cm
	3	90-100 cm	21,5 cm
	4	100-110 cm	22 cm
	5	110-120 cm	22,5 cm
	6	120-130 cm	23 cm

BEDERNÍ PÁSY

ORTÉZA-KORZET THORAKO-ABDOMINÁLNÍ PERSEA

Léčebná pomůcka určená k fixaci bederní páteře a břišní stěny u pooperačních stavů, při vertebrogenních a lumboischiastických syndromech a po operacích. V bederní oblasti zateplena odnímatelnou vložkou na suchý zip. Vyztužena 8 planžetami. K dalšímu zpevnění břišní stěny jsou určeny 3 dotahové pásky.



Výška zad	40 cm		
Výška přední	28 cm		
kód	VZP – 04-0078938		
Velikost		Obvod v pase	
	1	70-80 cm	
	2	80-90 cm	
	3	90-100 cm	
	4	100-110 cm	
	5	110-120 cm	
	6	120-130 cm	
	7	130-140 cm	

ORTÉZA ZAD VYSOKÁ ERGOFIX

Léčebná pomůcka určená k fixaci bederní páteře při pourazových stavech, po operacích, při vertebrogenních a lumboischiastických syndromech, při osteoporóze. V bederní oblasti zateplena odnímatelnou vložkou na suchý zip. Vyztužena dvěma vysokými a čtyřmi nízkými planžetami.



Výška zad	55 cm		
Výška přední	17 cm		
kód	VZP – 04-0011672		
Velikost		Obvod v pase	
	1	70-80 cm	
	2	80-90 cm	
	3	90-100 cm	
	4	100-110 cm	
	5	110-120 cm	
	6	120-130 cm	

U míry pásů je třeba přihlídnout k obvodu boků



BEDERNÍ PÁSY

INOVACE

Výška zad 32 cm
Výška přední 20 cm

kód VZP – 04-0012009

Velikost	1	Obvod v pase
	2	70-80 cm
	3	80-90 cm
	4	90-100 cm
	5	100-110 cm
	6	110-120 cm
		120-130 cm



PÁS BEDERNÍ LUMBARIS

Léčebná pomůcka určená k fixaci bederní páteře u poúrazových stavů, po operacích, při vertebrogenních a lumboischiastických syndromech. Pás je opatřen odnímatelnou pelotou, vyztužen čtyřmi planžetami a přidavnou zateplovací vložkou se suchým zipem. Použití a aplikaci doporučujeme konzultovat s odborným lékařem.

Výška zad 25 cm
30 cm
35 cm

kód VZP – 04-0063180
VZP – 04-0039762
VZP – 04-0039763

Velikost	1	Obvod v pase
	2	70-85 cm
	3	85-100 cm
	4	100-115 cm
		115-130 cm



PÁS BEDERNÍ ZPEVNŮJÍCÍ ERIK

Používá se k prevenci a léčbě bolestivých stavů v bederní krajině, působí také jako tepelná izolace. Pás je v bederní krajině vyztužen čtyřmi planžetami a opatřen jednoduchým křížovým tahem, který zajišťuje přilnutí pásu k zádům. V přední části zapínání na suchý zip. Barva bílá nebo béžová. Horní část výrobku je označena etiketou.

Výška zad 24 cm

ROMAN I kód VZP – 04-0039936

Obvod v pase 70-100 cm

ROMAN II kód VZP – 04-0039937

Obvod v pase 100-130 cm



PÁS BEDERNÍ ROMAN I, ROMAN II

Používá se ke zpevnění bederní páteře při dorsální svalové nedostatečnosti, při chronických potížích páteře a zádového svalstva. Pás je vzdušný, nezáhřevný. V planžetami vyztužené zádové části je dvojitý elastický kříž, zajišťující přilnutí pásu k zádům. V přední části je zapínání na suchý zip, bederní krajinu navíc zpevňuje další zapnutí prodlouženého zádového kříže.

BEDERNÍ PÁSY



PÁS BEDERNÍ S DVOJITÝM TAHEM OSKAR

Pás je vhodný pro zpevnění bederní krajiny po lehkých traumatických změnách, po operacích meziobratlových plotének, při chronických potížích s páteří a zádočným svalstvem, při revmatických bolestech a ledvinových potížích. Zvýšený zpevňující účinek dvojitého tahu /odnímatelný/ působí pozitivně při vertebrogenních syndromech. Pás je neoprenový, vyztužen 2 PE planžetami.



Výška zad	20 cm	kód	VZP – 04-0093907
	25 cm		VZP – 04-0093906

Velikost	Obvod v pase
1	70-80 cm
2	80-90 cm
3	90-100 cm
4	100-110 cm
5	110-120 cm
6	120-130 cm

PÁS KOŽEŠINOVÝ ZÁHŘEVNÝ MÍŠA

Pás zabraňuje prochladnutí v oblasti ledvin při práci a sportu. Variabilní zapínání na suchý zip umožňuje nastavení požadované velikosti. Pás je určen pro širokou veřejnost.



Velikost	Obvod v pase	Výška
1	65-80 cm	28 cm
2	80-95 cm	28 cm
3	95-110 cm	30 cm
4	110-125 cm	30 cm

PÁS ZÁHŘEVNÝ ALENA

Pás zabraňuje prochladnutí v oblasti ledvin při práci a sportu. Variabilní zapínání na suchý zip umožňuje nastavení požadované velikosti. Pás je určen pro širokou veřejnost.



Velikost	Obvod v pase	Výška
1	65-80 cm	26 cm
2	80-95 cm	26 cm
3	95-110 cm	26 cm
4	110-125 cm	29 cm
5	125-140 cm	29 cm

U míry pásů je třeba přihlídnout k obvodu boků



KÝLNÍ PÁSY

kód VZP – 04-0078585

Velikost	1	Obvod boků	70-80 cm
	2		80-90 cm
	3		90-100 cm
	4		100-110 cm
	5		110-120 cm
	6		120-130 cm
	7		130-140 cm



INGUIN I, PÁS KÝLNÍ TŘÍSELNÝ JEDNOSTRANNÝ

Pás je opatřen pelotou, která tlačí na kýlu v oblasti třísla a zabraňuje jejímu rozvinutí. Pás navlékejte vleže po předchozím zatlačení kýly. Levé nebo pravé provedení. Vhodné pro muže i ženy. K pásu lze dokoupit stehenní pásek Stepa velikost 1–50 cm, velikost 2–60 cm a povlak peloty. Měřeno přes boky.

kód VZP – 04-0078586

Velikost	1	Obvod boků	70-80 cm
	2		80-90 cm
	3		90-100 cm
	4		100-110 cm
	5		110-120 cm
	6		120-130 cm
	7		130-140 cm



INGUIN II, PÁS KÝLNÍ TŘÍSELNÝ OBOUSTRANNÝ

Pás je opatřen pelotami, které tlačí na kýlu v oblasti třísel a zabraňují jejímu rozvinutí. Pás navlékejte vleže po předchozím zatlačení kýly. Vhodné pro ženy i muže. K pásu lze dokoupit povlak peloty. Měřeno přes boky.

kód VZP – 04-0078958

Velikost	1	Obvod boků	70-80 cm
	2		80-90 cm
	3		90-100 cm
	4		100-110 cm
	5		110-120 cm
	6		120-130 cm
	7		130-140 cm



SCROTUM I, PÁS KÝLNÍ ŠOURKOVÝ JEDNOSTRANNÝ

Pás je opatřen pelotami, které tlakem na kýlu zabraňují jejímu rozvinutí. Levé nebo pravé provedení. K pásu lze dokoupit povlak peloty. Měřeno přes boky.

KÝLNÍ PÁSY



SCROTUM II, PÁS KÝLNÍ ŠOURKOVÝ OBOUSTRANNÝ

Pás je opatřen pelotami, které tlakem na kýlu zabraňují jejímu rozvinutí. K pásu lze dokoupit povlak peloty. Měřeno přes boky.



kód VZP – 04-0078959

	Obvod boků
Velikost 1	70-80 cm
2	80-90 cm
3	90-100 cm
4	100-110 cm
5	110-120 cm
6	120-130 cm
7	130-140 cm

PÁS BŘIŠNÍ KÝLNÍ S PELOTOU ABDOMEN II

Pás je určen k fixaci břišní stěny s ohledem na lokalitu kýly. Je vyztužen dvěma spirálovými planžetami a odepínacím pružným tahem, zapínaným pomocí suchého zipu. Tah přitlačuje pelotu \varnothing 12,5 cm, stavitelnou pomocí suchého zipu. Je určen pro inoperabilní pacienty a pro pacienty v předoperačním období.



kód VZP – 04-0011783

	Obvod v pase	Výška
Velikost 1	80-90 cm	24 cm
2	90-100 cm	26 cm
3	100-110 cm	28 cm
4	110-120 cm	30 cm
5	120-130 cm	32 cm
6	130-140 cm	34 cm

PÁS KÝLNÍ PUPEČNÍ

Pás je opatřen pelotou 14x11 cm, která tlačí na kýlu a zabraňuje jejímu rozvinutí. Zapínání na suchý zip v pupeční části.



Výška pásu 8,5 cm

kód VZP – 04-0001285

	Obvod v pase
Velikost 1	70-80 cm
2	80-90 cm
3	90-100 cm
4	100-110 cm
5	110-120 cm
6	120-130 cm
7	130-140 cm

U míry pásů je třeba přihlídnout k obvodu boků.



KÝLNÍ PÁSY

PÁS KÝLNÍ PUPEČNÍ DĚTSKÝ

Tlak peloty brání rozvinutí kýly. Tento vzdušný a pružný pás slouží jako výrazná prevence před operačním zákrokem.



kód VZP – 04-0021671 Výška 6 cm

měřeno přes pupek

Velikost	1	34-43 cm
	2	43-52 cm

BANDÁŽE A FIXAČNÍ POMŮCKY

PEŘINKA ABDUKČNÍ PEVNÁ S VÝZTUHOU

Je indikována u dětí s luxací nebo dysplasií kyčelních kloubů jako preventivní nebo léčebný prostředek. Tato peřinka je vyztužena polyetylenovou vložkou, zajišťující pevnou a přitom šetrnou fixaci dolních končetin v požadovaném úhlu. Zapínání na suchý zip.

INOVACE



kód VZP – 04-0039788

Požadované rozpětí mezi nožičkami = šířka vložky

14, 16, 18, 20, 22, 24, 26 cm

PEŘINKA ABDUKČNÍ MĚKKÁ

Je indikována u dětí s luxací nebo dysplasií kyčelních kloubů jako preventivní nebo léčebný prostředek. Tato peřinka je vyztužena měkkou vložkou, zajišťující šetrnou fixaci dolních končetin v požadovaném úhlu. Zapínání na suchý zip.



kód VZP – 04-0039789

Požadované rozpětí mezi nožičkami = šířka vložky

14, 16, 18, 20, 22, 24, 26 cm



ORTÉZA ZÁPĚSTÍ KARPEX

Léčebná pomůcka se dvěma kovovými planžetami, další upevnění zajišťují přídatné pásky. Určena k fixaci karpální oblasti při kostních, vazivových a svalových poraněních, při zánětech šlach, revmatické artritidě a zákrocích na karpálním tunelu. Levé nebo pravé provedení.



kód VZP – 04-0011820

Velikost	Obvod zápěstí	
	0	11-13 cm
1	13-15 cm	
2	15-17 cm	
3	17-19 cm	
4	19-21 cm	

BANDÁŽ ZÁPĚSTÍ NEOCARP

Bandáž je určena k celkovému zpevnění zápěstí, jako podpora vazů při distorzi zápěstí, kontuzi, při syndromu karpálního tunelu, artropatii drobných kloubů zápěstí, k doléčení po zlomeninách a k lokální tepelné izolaci. Bandáž je neoprenová, typ bumerang. Oboustranné provedení.



kód VZP – 04-0093824

Velikost univerzální

BANDÁŽ ZÁPĚSTNÍ ZPEVŇUJÍCÍ KARPA

Zpevnění při luxaci nebo distorzi v karpální oblasti. Užívá se při namožení nebo poškození svalových a šlachových úponů. Pro palec je určeno očko, které zabraňuje protáčení bandáže při navlékání. Vhodná také jako preventivní pomůcka. Barva bílá nebo béžová.



Výška 8cm

kód VZP – 04-0078306

Velikost	Obvod zápěstí	
	1	15-18 cm
2	18-21 cm	
3	21-24 cm	



FIXAČNÍ POMŮCKY

ORTÉZA PRSTU RUKY DIGITA

Léčebná pomůcka určená k fixaci fraktur, dislokací, distorzí, poranění vazů a při artróze prstů a kloubů ruky. Ortéza je fixována pomocí upínacích pásků. Dlahu lze dle potřeby dotvarovat. Oboustranné provedení.



kód VZP – 04-0011857

Velikost	Výška ortézy	Obvod zápěstí
1	22 cm	13-17 cm
2	25 cm	17-21 cm

ORTÉZA PALCE POLEX

Léčebná pomůcka vyztužená planžetou, upevnění pomocí pásků. Určena k fixaci fraktur, dislokací, distorzí, poranění vazů a při artróze palce a kloubů ruky. Dlahu lze dle potřeby dotvarovat. Levé nebo pravé provedení.



kód VZP – 04-0011822

	Obvod zápěstí
Velikost 1	13-17 cm
2	17-21 cm

NOVINKA

ORTÉZA PALCE RUKY POLFIX

Ortéza palce kompenzuje poranění a jeho následky. Je určena k fixaci fraktur, dislokací, distorzí, poranění šlachových úponů, po chirurgických zákrocích. Dále při degenerativních a revmatických onemocněních kloubů palce, zmírňuje bolest po fyzickém přetížení. Levé nebo pravé provedení.



kód VZP – najdete na www.ergon.cz

	Obvod zápěstí
Velikost 1	12-16 cm
2	16-20 cm
3	20-24 cm



ORTÉZA LOKETNÍ S JEDNOOSÝM KLOUBEM OLEKRAN

Ortéza lokte je aplikována u úrazů, u pooperačních stavů, při zánětech, instabilitě a revmatické bolesti v oblasti loketního kloubu. Vyztužena 2x jednoosými plastovými planžetami bez limitace. Po celé délce rozepínací. Je vyrobena z pružného bavlněného materiálu. Oboustranné provedení.



kód VZP – 04-0093733

Velikost	Obvod přes loketní kloub
1	21-23 cm
2	23-25 cm
3	25-28 cm
4	28-31 cm
5	31-33 cm
6	33-35 cm

BANDÁŽ LOKETNÍ S PELOTAMI EPITEX

Bandáž lokte je aplikována při epikondylitidě, potížích radiálního epikondyly, při artrotickém a revmatickém postižení lokte. Je určena ke stabilizaci lokte, k doléčení po luxaci, jako podpurná bandáž a tepelný izolant. K dalšímu upevnění bandáže slouží 2 odnímatelné peloty a 2 dotahové pásky. Bandáž je neoprenová, po celé délce rozepínací. Oboustranné provedení.



kód VZP – 04-0093905

Velikost	Obvod přes loketní kloub
1	21-23 cm
2	23-25 cm
3	25-28 cm
4	28-31 cm
5	31-33 cm
6	33-35 cm

BANDÁŽ LOKETNÍ CUBITUS

Loketní bandáž je aplikována při zánětech a revmatických potížích v oblasti loketního kloubu a při bursitidě. Lehká bandáž reflexně napomáhá zmírnění bolesti. K dalšímu upevnění slouží poutací pásek se suchým zipem. Bandáž je z termomateriálu, po celé délce rozepínací. Oboustranné provedení.



kód VZP – 04-0078960

Velikost	Obvod přes loketní kloub
1	22-26 cm
2	26-30 cm
3	30-34 cm



FIXAČNÍ POMŮCKY

kód VZP – 04-0011469

Velikost univerzální



PÁSKA EPIKONDYLÁRNÍ EPIKOND

Určeno pro pacienty s „tenisovým loktem“. Peloty vytvářejí tlak na šlachové úpony, čímž snižují jejich bolestivost. Peloty jsou stavitelné pomocí suchého zipu podle bolestivosti bodů a anatomických poměrů.

kód VZP – 04-0093825

Velikost

	obvod přes biceps
1	24-28 cm
2	28-32 cm
3	32-35 cm
4	35-38 cm
5	38-42 cm



ORTÉZA RAMENE OMATEX

Ortéza je určena k omezení elevace v ramenním kloubu po poranění svalů a šlach, při akutních i chronických zánětlivých procesech, revmatismu, k pooperačnímu doléčení, při instabilitě ramenního kloubu lehčího stupně, k lokální tepelné izolaci. Neoprenová, oboustranné provedení.

kód VZP – 04-0011856

Velikost

	Obvod hrudi
1	80-95 cm
2	95-110 cm
3	110-125 cm



BANDÁŽ RAMENNÍ HUMERUS

Bandáž je určena k podpoře ramenního kloubu, při akutních a chronických zánětech, revmatických procesech a po punkcích. Přes paži rozepínací. Tepelný izolant. Termomateriál. Oboustranné provedení.



ORTÉZA KOLENNÍ ROZEPÍNACÍ TYP 1

Ortéza se aplikuje po úrazech kolenního kloubu, vazivových úponů a při chronických potížích a lehké kolenní instabilitě. Je vhodná pro pacienty s revmatickými a arthrotickými obtížemi. Tepelný izolant. Je vyztužena 2x dvousými plastovými planžetami bez limitace. V přední části je zapínání po celé délce kolena, které umožňuje snadnou aplikaci. Celorozezpínací. Neoprenová.



ROZŠÍŘENÁ VELIKOSTNÍ ŘADA

kód VZP – 04-0063693

Velikost	Obvod přes koleno	Obvod stehna
1	30-33 cm	38-41 cm
2	33-36 cm	41-44 cm
3	36-39 cm	44-47 cm
4	39-42 cm	47-50 cm
5	42-45 cm	50-53 cm
6	45-48 cm	53-56 cm
7	48-51 cm	65-70 cm
8	51-54 cm	70-75 cm

ORTÉZA KOLENNÍ PATELÁRNÍ TYP 2

Ortéza fixuje kolenní kloub, postranní vazy a podporuje vedení česky. Indikováno u úrazů, po operačních výkonech, při artrózách, artritidě, lehkých kolenních instabilitách a poškození menisku. Tepelný izolant. Je vyztužena 2x dvousými plastovými planžetami. Neoprenový návlek. Černé nebo vzorované provedení, platí i pro Typ 1.



kód VZP – 04-0063694

Velikost	Obvod přes koleno
1	30-33 cm
2	33-36 cm
3	36-39 cm
4	39-42 cm
5	42-45 cm
6	45-48 cm

ORTÉZA KOLENNÍ S BOČNÍ FIXACÍ TYP 3

Ortéza fixuje kolenní kloub a česku. Používá se po operačních výkonech, u úrazů, ke zmírnění bočních a předozadních instabilit kolenních vazů, při artrózách, artritidě a poškození menisku. Je vyztužena 4x spirálovými planžetami. Návlek z pružného bavlněného materiálu.



kód VZP – 04-0063851

Velikost	Obvod přes koleno
1	30-33 cm
2	33-36 cm
3	36-39 cm
4	39-42 cm
5	42-45 cm
6	45-48 cm



FIXAČNÍ POMŮCKY

kód VZP – 04-0063695

Velikost	Obvod přes koleno
1	30-33 cm
2	33-36 cm
3	36-39 cm
4	39-42 cm
5	42-45 cm
6	45-48 cm



BANDÁŽ KOLENNÍ PLNÁ TYP 4

Bandáž je indikována po operačních výkonech, po úrazech, při artrózách, artritidě a dalších chronických obtížích.

Tepelný izolant. Je vyztužena 4× spirálovými planžetami. Neoprenový návlek. Černé nebo vzorované provedení.

kód VZP – 04-0063729

Velikost	Obvod přes koleno
1	30-33 cm
2	33-36 cm
3	36-39 cm
4	39-42 cm
5	42-45 cm
6	45-48 cm



BANDÁŽ KOLENNÍ PATELÁRNÍ TYP 5

Bandáž je indikována po operačních výkonech, po úrazech, při artrózách, artritidě a dalších chronických obtížích s podporou vedení čéšky. Tepelný izolant. Je vyztužena 4× spirálovými planžetami.

Neoprenový návlek. Černé nebo vzorované provedení.

kód VZP – 04-0063730

Velikost	Obvod přes koleno
1	30-33 cm
2	33-36 cm
3	36-39 cm
4	39-42 cm
5	42-45 cm
6	45-48 cm



BANDÁŽ KOLENNÍ PRUŽNÁ TYP 6

Bandáž lehce fixuje kolenní kloub. Působením komprese a podporou vedení čéšky dochází ke zmírnění bolestivosti u úrazů, zánětlivých onemocněních a u chronických obtížích. Je vyztužena 4× spirálovými planžetami. Návlek z pružného bavlněného materiálu.



ORTÉZA KOLENNÍ ROVNÁ OK 03

Kolenní ortéza se používá k rigidní fixaci kolenního kloubu po poranění česky a kolenních vazů. Šířka ortézy je stavitelná, k upevnění slouží poutací pásy se suchými zipy. Délka ortézy se řídí výškou postavy. Ortéza je vyztužena rigidními planžetami bez kloubů.



kód	VZP – 04-0022889	
	Velikost	Délka ortézy
	1	40 cm
	2	50 cm
	3	60 cm
	4	65 cm

ORTÉZA KOLENNÍ S FLEXÍ 20° OK 05

Tato kolenní ortéza se používá k rigidní fixaci kolenního kloubu ve 20° úhlu. Šířka ortézy je stavitelná, k upevnění slouží poutací pásy se suchými zipy. Délka ortézy se řídí výškou postavy. Ortéza je vyztužena rigidními planžetami bez kloubů.



kód	VZP – 04-0022890	
	Velikost	Délka ortézy
	1	40 cm
	2	50 cm
	3	60 cm
	4	65 cm

PÁSKA INFRAPATELÁRNÍ PATELA

Působením tlaku peloty na šlachový úpon čtyřhlavého svalu dochází ke zmírnění bolestivosti u úrazů a zánětů. Dotahový pásek lze zmenšit ustřížením volné části neoprenu. Velikost univerzální.



kód	VZP – 04-0063624	
Velikost	univerzální	



FIXAČNÍ POMŮCKY

kód VZP – 04-0063719

Velikost	Obvod kotníku
1	20-24 cm
2	24-27 cm
3	27-30 cm



ORTÉZA HLEZENÍ SE DVĚMA PLANŽETAMI MALEOFIX

Ortéza je určena k aplikaci při chronických nestabilitách, při pooperačním doléčení a k doléčení po sádrových fixacích, po těžkých distorsích hlezna, zánětlivých onemocněních v oblasti hlezna a nohy. Na bočních stranách je ortéza vyztužena 2 PE planžetami. Další fixace ortézy je podpořena volně přiloženou tejpovací páskou. Oboustranné provedení.

kód VZP – 04-0011821

Velikost	Obvod kotníku
1	21-23 cm
2	23-25 cm
3	25-28 cm



BANDÁŽ HLEZENÍ TARSA

Léčebná a preventivní pomůcka opatřená pružnými upínacími pásky. Určena k fixaci tarsální a metatarsální krajiny, hlezenního kloubu a vaziva po úrazech a chirurgických výkonech a při chronické instabilitě. Rozepínací. Oboustranné provedení.

kód VZP – 04-0063718

Velikost	Obvod kotníku
1	16-20 cm
2	20-24 cm
3	24-27 cm
4	27-30 cm
5	30-34 cm



BANDÁŽ KOTNÍKU ELASTICKÁ TALUTAPE

Bandáž je určena k lehké stabilizaci kotníku při lehkých degenerativních a zánětlivých onemocněních a lehké distorsi. Elastický tah se zapíná do tvaru osmičky pomocí suchého zipu, který připevníme k měkkému podložení chodidla. Oboustranné provedení.



ZPEVŇOVAČ KOTNÍKU

Používá se ke zpevnění kotníku při distorsích hlezna a jako prevence. Je vyráběn jako elastický návlek ve tvaru osmičky. Lze jej nosit do obuvi.



kód VZP – 04-0021672

Velikost	Obvod kotníku
1	19-21 cm
2	21-23 cm
3	23-25 cm
4	25-27 cm

KOREKTOR VBOČENÉHO PALCE NOHY (BEZ VÝZTUHY)

Určeno pro halux vagus s mírným stupněm vbočení bez artritických změn případně k udržení správného postavení palce a k rehabilitaci po provedených operacích. Aplikuje se převážně na noc, pro denní užití lze nosit v domácí širší obuvi. Oboustranné provedení pro pravou i levou nohu.



kód VZP – 04-0000587

Velikost dle obuvi	1	35-37
	2	38-40
	3	41-43
	4	44-46

KOREKTOR PŘÍČNĚ PLOCHÉ NOHY (SRDÍČKO ZÁVĚSNÉ)

Korektor je určen pro příčně plochou nohu jako podpurná pomůcka příčné nožní klenby. Poutko korektoru se navlékne na prst nohy vedle palce a korektor se umístí v oblasti metatarsálních kůstek pod příčnou nožní klenbu. Určeno pro nošení v obuvi. Prodává se v páru. Umístění korektoru konzultujte s lékařem.



kód VZP – 04-0022465

Velikost dle obuvi	1	36-38
	2	39-41
	3	42-44



FIXAČNÍ POMŮCKY

ORTEZA KLÍČNÍ KOSTI KLAVIS



Slouží k fixaci klíčnÍ kosti po úrazech a chirurgickÝch výkonech vyžadujících omezení pohybu ramennÍho pletence. Bandáž lze využít také ke korekci vadného držení tĚla (kulatá záda). Určeno pro děti i dospělé. RamennÍ tah se měří přes rameno od středu páteře v úrovni lopatek.

kód VZP – 04-0011819

Velikost		DĚlka ramenních tahů
1		45-55 cm
2		55-65 cm
3		60-70 cm
4		70-80 cm
5		80-90 cm
6		85-95 cm

Výška zad 35 cm

kód VZP – 04-0063668

Velikost		Obvod v pase
1		70-80 cm
2		80-90 cm
3		90-100 cm
4		100-110 cm
5		110-120 cm
6		120-130 cm



BANDÁŽ KLAVIKULÁRNÍ LINEUS

Bandáž je určena k fixaci klíčnÍ kosti po úrazech a chirurgickÝch výkonech. V zádové části je vyztužena dvěma planžetami. Po přiložení bandáže do zádové oblasti se spodní upínací pásy zapnou kolem pasu. Horní pásy se přes ramena po protažení podpaží a překřížení v zádové oblasti zapínají nad zapnuté spodní upínací pásy. Bandáž lze využít také ke korekci vadného držení tĚla (kulatá záda).

kód VZP – najdete na www.ergon.cz

Velikost		Obvod lýtky	Výška bandáže
1		28-33 cm	22 cm
2		33-38 cm	22 cm
3		38-43 cm	22 cm
4		43-48 cm	22 cm



NOVINKA

BANDÁŽ LÝTKA MYOSUR

Bandáž je určena pro poúrazové stavy svalů a šlach, je kompresní a záhřevná. Indikace pro svalové ruptury, myalgie, entezopatie, kontuze, k dolčzení po operacích svalového poranění, zmírňuje bolest při přetížení a při chronických bércových zánětech svalů. Neoprenový návlek.



BANDÁŽ ŽEBERNÍ ZPEVŇUJÍCÍ DÁMSKÁ

Bandáž je určena k fixaci žeber.
Aplikuje se při zlomeninách nebo
bolestivých naraženích a při natrženém
nebo namoženém svalstvu. Pod prsy
snížení o 3 cm. Barva bílá nebo tělová.



Výška	Kód	Barva
16 cm	VZP – 04-0078303	BÍLÁ
16 cm	VZP – 04-0078304	TĚLOVÁ

Velikost	Obvod pod prsy
1	60-75 cm
2	75-90 cm
3	90-105 cm
4	105-120 cm
5	120-135 cm

BANDÁŽ ŽEBERNÍ ZPEVŇUJÍCÍ PÁNSKÁ

Bandáž je určena k fixaci žeber.
Aplikuje se při zlomeninách nebo
bolestivých naraženích a při natrženém
nebo namoženém svalstvu.
Barva bílá nebo tělová.



Výška	Kód	Barva
16 cm	VZP – 04-0078301	BÍLÁ
16 cm	VZP – 04-0078302	TĚLOVÁ

Velikost	Obvod pod prsy
1	60-75 cm
2	75-90 cm
3	90-105 cm
4	105-120 cm
5	120-135 cm

BANDÁŽ STEHENNÍ ZPEVŇUJÍCÍ FEMUR

Fixace stehenního svalu po natržení
nebo namožení svalových vláken,
po chirurgických zákrocích a při myalgii.
Je vhodná také jako preventivní pomůcka.
Barva bílá.



Výška 20 cm

kód VZP – 04-0078305

Velikost	Obvod stehna
1	48-55 cm
2	55-62 cm
3	62-70 cm



FIXAČNÍ POMŮCKY

Výška	8 cm	kód	VZP – 04-0018021
	10 cm		VZP – 04-0018020

Délka	45 cm
límce	50 cm
	55 cm
	60 cm



NÁKRČNÍK FIXAČNÍ VÝŠKA 8 a 10 cm ROVNÝ

Fixace krční páteře po úrazech a při patologických změnách. Je nedílnou součástí odborných výkonů ortopedických, chirurgických a rehabilitačních lékařů. Tepelně izoluje. Délka límce je cca o 10 cm větší než obvod krku.

kód	VZP – 04-0078308
-----	------------------

Délka	30 cm
límce	35 cm
	40 cm
	45 cm
	50 cm
	55 cm
	60 cm



NÁKRČNÍK FIXAČNÍ VÝŠKA 6 cm ROVNÝ

Fixuje krční páteř, tepelně izoluje. Vzhledem ke snížené výšce je nákrčník vhodný i pro děti. Délka límce je cca o 10 cm větší než obvod krku. Zapínání na suchý zip.

kód	VZP – 04-0023848
-----	------------------

Délka	45 cm
límce	50 cm
	55 cm
	60 cm



NÁKRČNÍK FIXAČNÍ VÝŠKA 8 cm ANATOMICKÝ

Vlastnosti jsou stejné jako u rovné varianty, je oblíbený pro anatomické tvarování, pro které je přední část zvýšena o 2 cm. Délka límce je cca o 10 cm větší než obvod krku.



NÁKRČNÍK FIXAČNÍ S VÝZTUHOU

Nákrčník fixační s výztuhou zajišťuje imobilizaci krční páteře, a tím tlumí bolest při akutních onemocněních a nemocech degenerativního typu, při vrozených vadách krční páteře, u některých typů úrazů (distorse, kontuze, tortikolis). Zároveň je užíván k doléčení po operacích v oblasti krku a krční páteře. Délka límce je cca o 10cm větší než obvod krku.



NOVINKA

Výška	8 cm	kód	VZP – najdete na VZP – www.ergon.cz
	10 cm		

Délka	45 cm
límce	50 cm
	55 cm
	60 cm

FIXAČNÍ LÍMEC PICEK

Lehký fixační límec s polyetylenovou výztuhou, mezi jeho výhody patří malá objemnost a univerzální velikost. Upevnění vázací tkanicí.



kód	VZP – 04-0000646
-----	------------------

Délka	32 cm	Výška
límce		7 cm

OSTATNÍ POMŮCKY

PÁSKA OČNÍ S TKANICÍ

Slouží k ochraně oka nebo k zakrytí defektu. Černá barva výrobku zevního materiálu zabraňuje nežádoucímu pronikání světla k oku.



kód	VZP – 13-0001385
-----	------------------

Velikost univerzální



FIXAČNÍ POMŮCKY

kód VZP – 04-0078937

Velikost univerzální



PODPŮRNÝ ZÁVĚS HORNÍ KONČETINY

Používá se jako podpora paže po parézách, CMP a úrazech horních končetin. Napomáhá držení palce v extenzi. Délku závěsu lze přizpůsobit podle anatomických poměrů jednotlivce. Barva tělová.

kód VZP – 04-0010328

vzdálenost od lokte
k malíkovému kloubu

Velikost	1	25-30 cm	– dětská
	2	35-40 cm	
	3	45-50 cm	



ZÁVĚS FIXAČNÍ HORNÍ KONČETINY

Závěs je určen pro použití při léčbě po úrazech nebo chirurgických zákrocích na horní končetině a při CMP. Omezuje nežádoucí pohyb končetiny, snižuje bolestivost. Doporučená flexe končetiny je 90°. Velikost závěsu se měří od lokte k malíkovému kloubu. Barva tělová.

INOVACE

Velikost univerzální



VÁLEČEK POD RAMENO STRAP I, STRAP II

1 nebo 2 válečky (d. 20 cm, prům. 8 cm) umístěné do podpaží zajišťují centraci hlavice ramenního kloubu. Vhodné pro pacienty s plegií hor. končetiny a po CMP. Středem válečku je provlečen 3 m dlouhý popruh, který je veden křížem přes záda a upevňuje se pomocí přezky.

INOVACE



BOTA POOPERAČNÍ TOTA

Pooperační bota je indikována do interiéru jako bota dočasná, určená k okamžitému řešení objemových změn nohy, jako jsou chronické otoky atp. Zajišťuje další krycí vrstvu pooperačních bandáží. Podrážka je opatřena protiskluzovou úpravou.



INOVACE

kód VZP – 16-0062907 Z*

Velikost dle obuvi	1	22-23
	2	24-25
	3	26-27
	4	28-30

BOTA POOPERAČNÍ SEMIKA

Pooperační bota je určena do interiéru jako bota dočasná. Je indikována pro stavy po operacích v oblasti přednoží (hallux valgus, hallux rigidus, digiti malei) a pro syndrom diabetické nohy. Zajišťuje odlehčení a stabilizaci celého přednoží. Podrážka je opatřena protiskluzovou úpravou.



kód VZP – 16-0062906 Z*

Velikost dle obuvi	1	22-23
	2	24-25
	3	26-27
	4	28-30

SUSPENZOR ERGON

Slouží jako léčebný a chirurgický prostředek. Váček suspenzoru omezuje bolestivý pohyb šourku při zánětech, operacích, aplikuje se při kýlách, po úrazech aj.



kód VZP – 04-0078681

Velikost	Obvod boků	Výška vložky
1	50-120 cm	12,3 cm
2	50-120 cm	14 cm
3	60-140 cm	16 cm
4	60-140 cm	17 cm
5	60-140 cm	18 cm



OSTATNÍ POMŮCKY

kód VZP – 04-0022891

Obvod pod kolenem
Velikost 1 20-35 cm
2 35-50 cm



TAH PERONEÁLNÍ

Stavitelný elastický tah pomáhá zvedat špičku nohy a usnadňuje chůzi při parézách nebo při neuropatiích s postižením motorické funkce bérce svalů. Délka tahu je stavitelná pomocí suchého zipu.

kód VZP – 04-0078691

Délka tahu
Velikost 1 8 cm
2 10 cm
3 12 cm
4 14 cm
5 16 cm



TAH PERONEÁLNÍ KOTNÍKOVÝ-PERON

Elastický tah zvedá špičku nohy a usnadňuje chůzi při parézách. Délka tahu se měří od obvodu kotníku ke kořenům prstů nohy (místo zapnutí tahu na obuvi). Obvod pásky kolem kotníku je stavitelný pomocí suchého zipu.

Šířka 10 cm

kód VZP – 04-0000669

Velikost stavitelná pomocí řemínků.



MANŽETA ZÁPĚSTNÍ KOŽENÁ (S DVĚMA ŘEMÍNKY)

Léčebný prostředek při poranění svalových nebo šlachových úponů a prevence k ochraně a zpevnění zápěstí při zvýšené námaze. Manžeta je podložena měkkou usní.



Velikost stavitelná pomocí řemenů.



Velikost stavitelná pomocí řemínků.

Šířka

7 cm na ruce
9 cm na nohy



POPRUHY PRO NEKLIDNÉ PACIENTY

Určené pro velmi pevné připoutání pacienta k lůžku za horní a dolní končetiny. Popruhy jsou doplněny koženými poutacími pásky, podloženými plstí. Prodej samostatně i jako sada.

MANŽETA KOŽENÁ S ÚCHYTEM, PRO NEKLIDNÉ PACIENTY

Pomocí manžet lze pacienty za ruce nebo za nohy připoutat k lůžku. Pro horní i dolní končetiny, prodej po kusech. Manžety jsou podloženy usní.



PÁSEK KOŽENÝ ZÁPĚSTNÍ

Manžeta k ochraně a zpevnění zápěstí při zvýšené námaze.

Šířka 4,5 cm

Velikost stavitelná pomocí pásku.

POPRUH POUTACÍ LEHKÝ PRO DOSPĚLÉ, PRO DĚTI

Napomáhá zabránit nežádoucímu pohybu pacienta při aplikaci infuze, transfuze nebo sondy a jejímu případnému vytržení. Je určen k uchycení ruky k lůžku. Zapínání pomocí suchého zipu. Prodej po kusech.

Šířka

6 cm pro děti
8 cm pro dospělé



OSTATNÍ POMŮCKY

Velikost	Obvod boků	Délka kazajky
1	105 cm	62 cm
2	120 cm	64 cm
3	140 cm	65 cm



KAZAJKA SVĚRACÍ

Účinný prostředek k omezení pohybu neklidných pacientů. Pomocí spoutání prodloužených rukávů kazajky za záda lze bezbolestně imobilizovat horní končetiny pacienta, který je ohrožen sebepoškozením.

kód VZP – 13-0078680 Z*

Velikost univerzální



ANTIDEKUBITNÍ POMŮCKY

ANTIDEKUBITNÍ BOTIČKA BONA

Botička je určena k odlehčení končetiny u ležících pacientů. Zamezuje vzniku dekubitů. Je hřejivá. Velikost je nastavitelná pomocí pásky se suchým zipem, který vede přes nárt.

kód VZP – 13-0062908 Z*

Velikost univerzální



PODLOŽKA ANTIDEKUBITNÍ LOKETNÍ BONKA

Podložka je určena k odlehčení horní končetiny u ležících pacientů. Zamezuje vzniku dekubitů. Je hřejivá. Velikost je stavitelná pomocí pásky se suchým zipem.

ANTIDEKUBITNÍ POMŮCKY



PODLOŽKA SEDACÍ ANTIDEKUBITNÍ PALIA 49×49cm, PALIA 49×49cm SE ZIPEM

Sedací podložka poskytuje komfort a stabilizaci s vysokým odlehčením sedací partie. Použití je vhodné při dekubitách, úrazech kostrče, chirurgických zákrocích v rektální oblasti, u poporodních stavů. Podporuje správné držení těla a tím i účinné odlehčení páteře. Další varianta podložky sedací je opatřena zipem, který umožňuje doplnění kuličkami dle potřeby. Provedení: bavlněný povrch, omyvatelný povrch.



potah bavlna [VZP 13-0093714 Z*](#)

potah omyvatelný [VZP 13-0093715 Z*](#)

potah bavlna se zipem a náhr. kuličkami [VZP 13-0093716 Z*](#)

potah omyvatelný se zipem a náhr. kuličkami [VZP 13-0093717 Z*](#)

KULIČKY PĚNOVÉ - NÁHRADNÍ NÁPLŇ 100g

K polohovacím pomůckám plněným PE kuličkami nabízíme možnost dokoupení samostatné náhradní náplně. Výrobky lze tímto způsobem doplnit kuličkami dle individuálního požadavku.



PODLOŽKA ANTIDEKUBITNÍ POD PATU A LOKET PALIA 29×29 cm

Podložka zabraňuje tlaku na patní nebo loketní kost, odlehčuje Achillovu šlachu, jemně fixuje a umožňuje aretaci končetiny bez omezení krevního oběhu. Variabilní zapínání na suchý zip. Provedení: bavlněný povrch. [VZP 13-0093718 Z*](#)



Z je nutné schválení revizním lékařem*

Lze prát i s kuličkami



POLOHOVACÍ POMŮCKY

Potahové materiály jsou značeny u jednotlivých výrobků



bavlněný



omyvatelný



bavlněný
vzorovaný



omyvatelný
vzorovaný

REHABILITAČNÍ PODLOŽKY Z PĚNOVÝCH PE KULIČEK

Polohovací pomůcky z pěnových PE kuliček umožňují stabilní polohování končetin nebo dalších tělesných partií, krátkodobou fixaci, profylakticky působí u dekubitů, bolestí zad, kontraktur a pneumonií.

Aktuální nabídka barevných vzorů je umístěna na www.ergon.cz



VÁLEC POLOHOVACÍ PERHA 60×35 cm

Rehabilitační pomůcka určená k polohování končetin a dalších tělesných partií při rehabilitačních cvičeních jak ve zdravotnických zařízeních, tak i domácím prostředí. Náplň PE kuličky.



KLÍN POLOHOVACÍ PERHA 98×48 cm

Rehabilitační pomůcka určená k polohování ve zdravotnických zařízeních i v domácím prostředí. Klín je vhodný k přechodné fixaci končetin, při polohování končetin a dalších tělesných partií, při rehabilitačním cvičení i na lůžku. Přetočené sešití konců klínu zvyšuje stabilitu. Náplň PE kuličky.



POLOHOVACÍ POMŮCKY



POLŠTÁŘ RELAXAČNÍ PERHA 44×48 cm

Anatomický tvar polštářku umožňuje výraznou podporu krční páteře. Prošíití polštářku zvyšuje rovnoměrné rozložení PE kuliček. Náplň PE kuličky.



VÁLEC POLOHOVACÍ PERHA 198×20 cm

Víceúčelová pomůcka pro polohování. Ergonomicky se přizpůsobí anatomickým poměrům každého jednotlivce. Profylaktická působnost u dekubitů, bolestí zad, kontraktur a pneumonií. Polohovací válec lze využít ke stabilnímu polohování končetin, krátkodobé fixaci ramen, v neurologii a pooperační péči slouží ke stabilizaci pacientů se sníženým vědomím. Lze využít i jako relaxační polštář.



PODLOŽKA PĚTIDÍLCOVÁ POLOHOVACÍ PERHA 78×75 cm

Pět prošíitých dílců podložky umožňuje stabilní polohování a odlehčení postižených míst dolních končetin i dalších tělesných partií. Na základě její flexibility je použití univerzální. Podložku lze kombinovat s dalšími polohovacími pomůckami.



Lze prát i s kuličkami





POLOHOVACÍ POMŮCKY



PODLOŽKA POLOHOVACÍ PRO KOJENCE PERHA 80×65 cm

Podložka je vhodná pro přebalování kojenců po koupání a pro ošetřování kojenců. Zvýšené okraje podložky, které jsou naplněny PE kuličkami, pomáhají ochraňovat kojence před pádem. Omyvatelný povrch umožňuje snadnou údržbu.



PODLOŽKA RELAXAČNÍ SOMA 250×38 cm

Podložka relaxační SOMA je určena ke stabilizačnímu polohování těla a kloubů, k fixování a aretování těla v úlevových polohách pro klouby a šlachový aparát. Využívá se při myopatiích, stavech s nervově svalovým postižením, po CMP, pro udržení stabilizační polohy na lůžku k lepší ventilaci, u dlouhodobě ležících jako prevence dekubitů. Výplň PE kuličkami umožňuje rovnoměrné rozložení tlaku opěrných bodů, tepelně izoluje. Výrobek se skládá z vnitřního obalu naplněného PE kuličkami s možností doplňování a z povlaku.



NOVINKA



PODKOVA PRO POLOHOVÁNÍ BATUL 200×35 cm

Podkova pro polohování BATUL je určena ke zmírnění následků zdravotního postižení při DMO a dětských neurogenních onemocněních a k bazální stimulaci. Působí jako prevence dekubitů na prominences kloubů a oblast kostrče. Pomocí polohování a fixace lze snížit bolesti v zádech při kojení i v těhotenství, může být používána ke stabilizačnímu polohování dospělých i dětí. Variabilní zapínání zúžených konců umožňuje vázací tkaloun. Výrobek se skládá z vnitřního obalu naplněného PE kuličkami s možností doplňování a z povlaku.



NOVINKA



REHABILITAČNÍ PODLOŽKY Z MOLITANU PURO I – PURO IV

Rehabilitační podložky PURO jsou vyrobeny z kvalitního molitanu. Díky jednoduché manipulaci a nízké hmotnosti se používají k polohování pacientů, při rehabilitačním cvičení a v neposlední řadě pro široké domácí použití.

Rehabilitační tvarovka PURO IV je opatřena gumovým úchytem a je vhodná jako podpora bederní páteře při dlouhém sezení v autě, v kanceláři nebo doma při relaxaci. Podporuje správné držení těla.

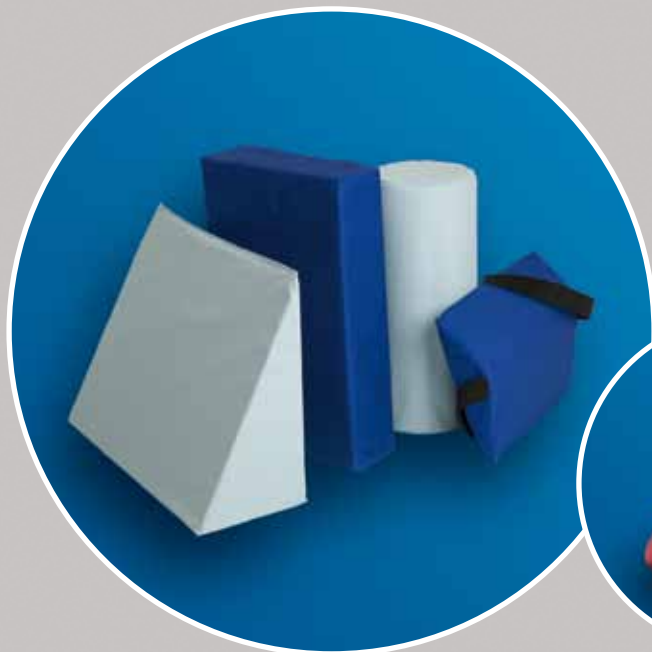
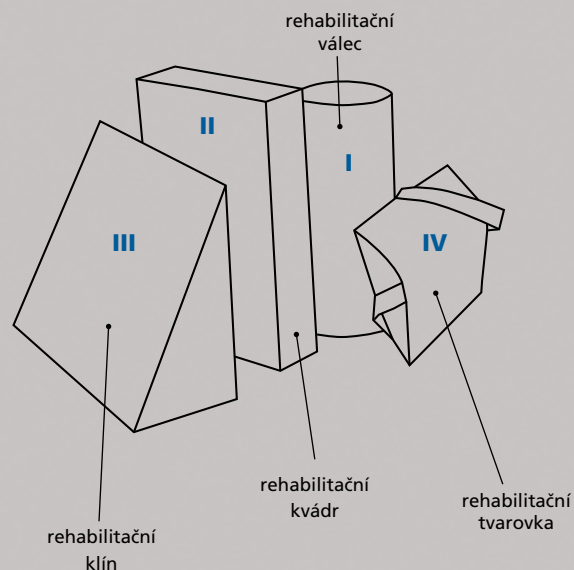

Název	Rozměr cm
PURO I rehabilitační válec	35×15 cm
PURO II rehabilitační kvádr	40×25×8 cm
PURO III rehabilitační klín	30×45×15 cm
PURO IV rehabilitační tvarovka	32×22×5 cm



POLOHOVACÍ POMŮCKY

REHABILITAČNÍ PODLOŽKY Z TVRZENÉHO MOLITANU PURO V – PURO IX

Sedací klín PURO V podporuje správné držení těla při sezení. Pro pacienty po operaci kyčelního kloubu je určen k sezení a polohování na lůžku **sedací kvádr PURO VI** a **polohovací kvádr PURO VII**. **Klín abdukční PURO VIII** umožňuje stabilizovat kyčelní kloub v požadovaném úhlu. **Klín mezikolenční PURO IX** je určen jako prevence otlaků kolenních kloubů.

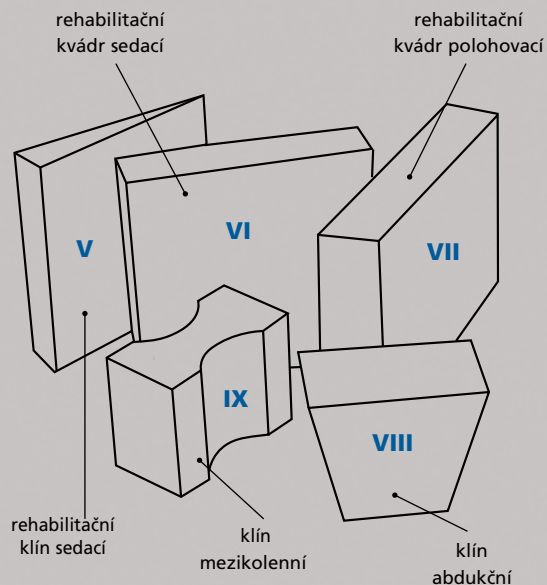

PURO VIII



PURO IX

Název	Rozměr cm
PURO V rehabilitační klín sedací	38x38x8 cm
PURO VI rehabilitační kvádr sedací	40x40x8 cm
PURO VII rehabilitační kvádr polohovací	50x35x10 cm
PURO VIII klín abdukční	26x16x22x14 cm
PURO IX klín mezikolenční	26x20x14 cm



ELASTICKÁ KOLENNÍ BANDÁŽ D0207

Bandáž s kompresí je indikována při natržení svalu, vymknutí, post-traumatických rehabilitacích (po kontuzi, sádrovém obvazu a chirurgickém zákroku) a při různých sportovních aktivitách.



S	31-36 cm	<i>měřeno přes kolenní kloub</i>
M	35-41 cm	
L	40-46 cm	
XL	45-50 cm	

ELASTICKÁ HLEZENNÍ BANDÁŽ D0403

Bandáž s kompresí je vhodná ke zpevnění hlezenního kloubu, při posttraumatických stavech, artróze a zánětech vazů.



S	22-26 cm	<i>měřeno přes kotník</i>
M	25-30 cm	
L	29-35 cm	
XL	34-40 cm	

ELASTICKÁ LOKETNÍ BANDÁŽ D0606

Bandáž s kompresí chrání strukturu kloubu. Je indikována při posttraumatických a pooperačních rehabilitacích.

měřeno přes loket



S	23-27 cm
M	26-32 cm
L	31-37 cm
XL	36-42 cm



Ergon a.s. je výhradním dovozcem fixačních pomůcek SPORTFIX, břišních pásů a záhřevných výrobků EUROCOMFORT.

Tato firma s dlouholetou tradicí vyrábí ortopedické tkaniny a výrobky, především termoplastické tkaniny unikátních vlastností.



ZÁHŘEVNÉ VÝROBKY

ELASTICKÁ ZÁPĚSTNÍ BANDÁŽ D0303

Bandáž s kompresí je indikována při namožení nebo poškození svalových a šlachových úponů, ke zpevnění zápěstí.

S	16-21 cm	
M	19-25 cm	
L	23-29 cm	<i>měřeno</i>
XL	27-34 cm	<i>přes zápěstí</i>



ELASTICKÁ STEHENÍ BANDÁŽ D1101

Bandáž s kompresí je indikována při natržení svalu a posttraumatických rehabilitacích.

S	45-50 cm	
M	46-56 cm	<i>měřeno</i>
L	52-64 cm	<i>přes horní</i>
XL	60-75 cm	<i>část stehna</i>



POOPERAČNÍ PÁS D0501

Indikuje se při pooperačních a posttraumatických rehabilitacích. Zapínání na suchý zip umožňuje regulovat velikost a tlak podle individuální potřeby. Pooperační pás z bavlny je prodyšný a rezistentní proti natržení.



výška 26 cm

I	55-68 cm
II	65-78 cm
III	75-88 cm
IV	85-98 cm
V	95-105 cm
VI	105-125 cm

*měřeno v pase
s přihlédnutím
k obvodu boků*

WORK-SPORT PÁS D0124

Elastický návlekový pás je vyroben z antimikrobiálně upravených technických vláken. Dokonale přilne k tělu pod oblečením. Pás je vhodný pro veškeré venkovní aktivity, udržuje neustálý pocit tepla. Je ideální pomocník při bolestech v zádech. Barva: bílá nebo béžová. Speciální technologie zabezpečuje výrobku následující vlastnosti:

- okamžitý přenos potu z povrchu těla na vnější vrstvy pásu.
- výbornou prodyšnost a zároveň hřejivost
- maximální pohybový komfort
- při zatrnutí nitě nebo poškození se nepáře



výška 27 cm

S	60-80 cm
M	75-95 cm
L	90-115 cm
XL	110-130 cm
XXL	125-160 cm

*měřeno v pase
s přihlédnutím
k obvodu boků*



ZÁHŘEVNÁ LOKETNÍ BANDÁŽ D0603

Elastická bandáž s obsahem angorských vláken je ideální pomocník při artróze a revmatických obtížích. Je vhodná také při sportovních a ostatních aktivitách.

S	23-27 cm	<i>měřeno</i>
M	26-32 cm	<i>přes loket</i>
L	31-40 cm	
XL	38-48 cm	



ZÁHŘEVNÝ PÁS D0108

Elastický pás s obsahem angorských vláken je určen pro veškeré sportovní i ostatní aktivity. Zabraňuje prochlazení bederní oblasti a ledvin.

výška 28 cm

*měřeno v pase
s přihlédnutím
k obvodu boků*

S	60-80 cm
M	75-95 cm
L	90-115 cm
XL	110-130 cm
XXL	125-160 cm



ZÁHŘEVNÁ KOLENNÍ BANDÁŽ D0204

Elastická bandáž s obsahem angorských vláken je ideální pomocník při artróze a revmatických obtížích. Je vhodná také při sportovních a ostatních aktivitách.



*měřeno
přes
kolenní
kloub*

S	31-36 cm
M	35-41 cm
L	40-46 cm
XL	45-50 cm



ORTOPEDICKÁ OBUV

Ergon a.s. vyrábí širokou škálu individuálních zdravotnických prostředků pro pacienty z celého území České republiky. Výrobní program je orientován především na:

- pánskou, dámskou a dětskou individuální ortopedickou obuv
- protetické náhrady amputovaných částí nohy a korekce velkých rozdílů v délce dolních končetin
- individuální a speciální ortopedické vložky
- ortopedické úpravy standardní obuvi



Aplikace a užívání těchto pomůcek přispívá ke zmírnění a odstranění obtíží spojených s vrozenými i získanými vadami nohou, poúrazovými stavy, neurologickými a metabolickými poruchami.

Ortopedická obuv je vyráběna zcela individuálně, bez předem připravených polotovarů. Ortopedický technik ve spolupráci s pacientem rozhoduje o vzoru, stavbě a použitých materiálech s ohledem na své postižení, funkční užití a účel obuvi. V neposlední řadě se podílí i zkušenosti a profesionální zručnost pracovníků ve výrobních provozech.

Významnou součástí programové náplně společnosti Ergon a.s. tvoří protetické náhrady amputovaných částí nohy a vysoké extenze. Jde o pomůcky pro pacienty s velmi těžkým postižením nohou, jako jsou vrozené deformity, poúrazové amputace přednoží, amputace jako důsledek ischemické choroby dolních končetin či syndromu diabetické nohy, obtížně léčitelné otlaky a velké rozdíly v délce dolních končetin.

Ergon a.s. jako dlouholetý výrob-

ce individuálních ortopedických vložek a polotovarů pro jejich výrobu nabízí v současné době tyto typy ortopedických vložek:

- digitální vložky digiMED
- dynamické vložky PAD
- vložky s pevným vedením paty podle Helfeta (dětské)
- základní ortopedické vložky



ORTOPEDICKÉ VLOŽKY

Ortopedické vložky digiMED

Jsou novou generací vložek pro největší rozsah použití. Jsou vyráběny na základě digitálního baropodometrického vyšetření nohou. Data získaná při základních testech (statický, dynamický) poskytují velmi přesnou analýzu zátěže nohou. Na jejím základě je programem navržena základní konstrukce vložky, kterou je možné libovolně korigovat v souladu s doporučením lékaře a potřebami pacienta. Konečná data jsou předána do řídicího počítače CAD-CAM frézky, na níž jsou vložky naprosto přesně vyrobeny.

Vyšetření probíhá na baropodometrických plošinách různých typů, z nichž Rehab Walk získal v roce 2008 v rámci veletrhu Medical Fair Brno nejvyšší ocenění Medical Fair Award.

Dynamické vložky PAD

Umožňují kompenzaci širokého spektra vad a postižení nohou. Analogové snímání profilu plosek během chůze ve speciální obuvi s tlakově tvarovatelnou plastikou hmotou poskytuje základ pro následné ručně prováděné korekce vložky. Vložky PAD výrazně zvyšují komfort chůze a tlumí rázové zatížení nohou.

ORTOPEDICKÉ VLOŽKY

digimed - ČTYŘI KROKY KE ZDRAVÉ CHŮZI

KROK 1
Nejmodernější technologie měření nohy. Počítačem řízený senzorový koberec poskytuje podrobná data o rozložení působících sil a zatížení nohou ve stoji i v pohybu. Výsledkem je přesná osobní analýza odhalující odchylky od normálu, případné dysfunkce, přetížené partie a další ohrožená místa.



KROK 2
Počítačová konstrukce speciální vložky založená na vyhodnocení několika dynamických nášlapů a porovnání s etalonem zdravé nohy.



KROK 3
CAD-CAM zařízení pro rychlou a naprosto přesnou výrobu vložky. Data jsou uložena pro případné opakované použití.



KROK 4
DigiMED vložka je zhotovena přesně na míru, proto dokonale stabilizuje nohu a rovnoměrně rozkládá tlak na chodidlo při chůzi i při sportu.



Systém je v provozu na našich pracovištích. Kontaktujte naše obchodní oddělení na adrese info@ergon.cz nebo telefonicky na čísle 234 123 244.

Vložky podle Helfeta

Jsou určeny především pro dětské pacienty. Patní miska a zpevněná podpora podélné nožní klenby podporují zdravý vývin nohou a eliminují vliv nevhodné dětské obuvi. Jsou vhodné zejména ke korekci nesprávného postavení nohy (valgozita, varozita) a umožňují i další úpravy, jako je jednostranné zvýšení (pronace, supinace) nebo detorze.



Základní ortopedické vložky

Jsou většinou zhotoveny na základě statického plantogramu z běžných protetických materiálů (pedilin, polyform, korkfant atd.).

Vložky slouží především k podpoře podélné a příčné klenby a k vyrovnání malých rozdílů v délce dolních končetin.

Ortopedické úpravy standardní obuvi

Umožňují aplikovat některé ort. korekce na sériovou konfekční obuv. Jde především o úpravy spodku obuvi s ohledem na rozdílnou délku dolních končetin, podporu podélné a příčné klenby, případně aplikaci peroneálních tahů.

Tabulka kódů VZP a seznam partnerských pracovišť Ergon a.s., kde je možné jednotlivé pomůcky objednat, jsou uvedeny na stranách 41 a 42 tohoto katalogu.

Máte-li zájem o podrobnější informace o ortopedické výrobě společnosti Ergon, vyžádejte si náš specializovaný katalog ortopedické výroby (viz obrázek), který si také spolu s dalšími materiály můžete stáhnout na adrese www.ergon.cz.



DIGITÁLNÍ BAROPODOMETRICKÁ DIAGNOSTIKA

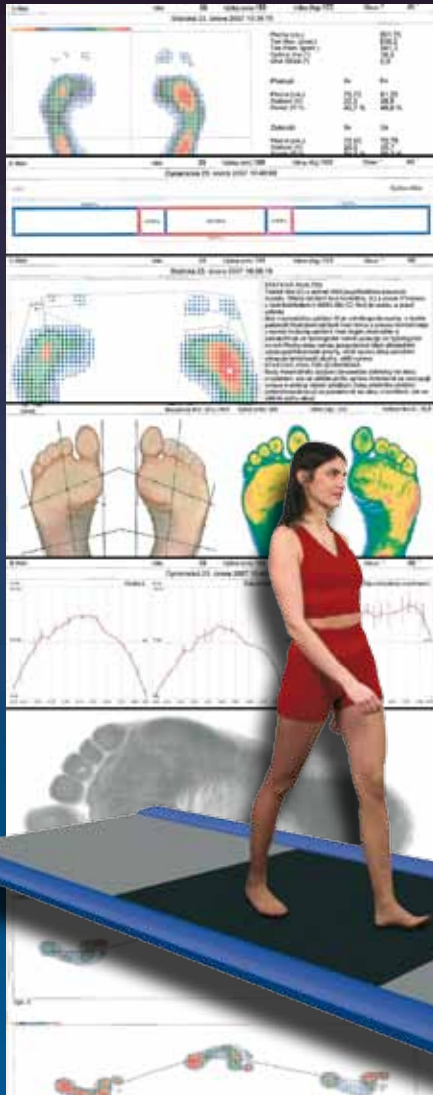

Klientům, kteří se ještě nerozhodli pro výrobu ortopedických vložek, vnímají však určité problémy svého opěrného aparátu v zaměstnání, při sportu i dalších volnočasových aktivitách, nabízí společnost Ergon a.s. samostatnou baropodometrickou diagnostiku nohou.

V rámci této služby provádíme kompletní baropodometrické testy (statický a dynamický test, morfologický test plosek).

Výstupem celého měření je jednak pohovor s kvalifikovaným ortopedickým technikiem nad výsledky měření a tištěný

výstup obsahující posouzení celkového stavu plosek při jednotlivých testech, rozložení a průběh tlaků, ploch a rychlosti při chůzi. Na základě těchto výstupů je též možné se rozhodnout pro následnou výrobu ortopedických vložek, eventuálně s nimi seznámit svého odborného lékaře.

Digitální baropodometrická diagnostika je služba hrazená pacientem.

NOVINKA

Novinkou v nabídce digitálních baropodometrů je „koberec“ Flexible Walk o rozměrech aktivní plochy 160×40 cm s 25 600 senzory. Jeho technické řešení umožňuje plnou transportovatelnost a využití při práci mimo stacionární pracoviště.



KDE OBJEDNAT, PŘÍJEM ZAKÁZEK



Ergon a.s., pracoviště Praha

Sokolská 35, Praha 2, tel.: 224 941 235
(vchod z Ječné ulice metro I. P. Pavlova)

Provozní doba:	Pondělí	8 ⁰⁰ -16 ⁰⁰
	Úterý	8 ⁰⁰ -16 ⁰⁰
	Středa	8 ⁰⁰ -18 ⁰⁰
	Čtvrtek	8 ⁰⁰ -18 ⁰⁰
	Pátek	8 ⁰⁰ -14 ⁰⁰

Papírenská 1, Praha 6, tel.: 234 123 271

Provozní doba:	Pondělí	6 ³⁰ -14 ⁰⁰
	Úterý	6 ³⁰ -17 ⁰⁰
	Středa	6 ³⁰ -14 ⁰⁰
	Čtvrtek	6 ³⁰ -14 ⁰⁰
	Pátek	6 ³⁰ -12 ⁰⁰

– pracoviště Plzeň, Klatovská 7,
301 00 Plzeň, Tel. : 377 320 007

Provozní doba:	Pondělí	7 ³⁰ -18 ⁰⁰
	Úterý	7 ³⁰ -15 ⁰⁰
	Středa	7 ³⁰ -18 ⁰⁰
	Čtvrtek	7 ³⁰ -15 ⁰⁰
	Pátek	7 ³⁰ -12 ⁰⁰

TATO PRACOVIŠTĚ NABÍZEJÍ:

- 1) výrobu, úpravy a opravy individuální ortopedické obuvi
- 2) úpravy standardní obuvi
 - vyrovnání zkrácené dolní končetiny
 - aplikace nožní klenby
 - odlehčení ostruh apod.
- 3) výrobu a aplikaci ortopedických vložek pro všechny vady nohou (digiMED, PAD, lodičkové vložky)
- 4) výrobu přímých náhrad nohou a odborné aplikace

V této síti našich smluvních partnerů jsou dostupné všechny služby související s braním měř ortopedické obuvi a vložek v odpovídající kvalitě.

SEZNAM PARTNERSKÝCH PRACOVIŠŤ ERGON A. S.

Gazela Praha s.r.o.

Vinohradská 76/1678
130 00 Praha 3
tel.: 224 257 681
e-mail: info@gazelapraha.cz
Nabídka: ortopedická obuv,
ortopedické vložky, digiMED

Ortopedická protetika, s.r.o.

tř. Gen. Svobody 24/93
460 13 Liberec 13
tel.: 485 106 644
e-mail: ortoprotet@volny.cz
Nabídka: ortopedická obuv

C. L. P. A., s.r.o.

Centrum léčby pohyb. aparátu
Sokolovská 304, 190 61 Praha 9
tel.: 266 006 318
Nabídka: ortopedické vložky
digiMED

Protetika Plzeň, s.r.o.

Sokolovská 41
360 05 Karlovy Vary
tel.: 353 568 165
Nabídka: ortopedická obuv

Protetika Plzeň, s.r.o.

Bolevecká 38, 301 66 Plzeň
tel.: 377 529 060, e-mail:
protetikaplzen@seznam.cz
Nabídka: ortopedická obuv

MUDr. Jan Bartsch

Soukromá ortopedie
Jaroslava Seiferta 2112
434 01 Most
tel.: 724956138
Nabídka: ortopedická obuv,
ortopedické vložky digiMED

Centrum techn. ortop. s.r.o.

Riegerova 3
370 01 České Budějovice
tel.: 387 311 727-8
cto@technickaortopedie.cz
Nabídka: ortopedická obuv

Malík a spol., s.r.o.

Technicko-protetická péče
Na Okrouhliku 1681
500 02 Hradec Králové
tel.: 495 214 632, 495 214 634
Nabídka: ortopedická obuv

Med Point lékařské služby, s.r.o.

Stroupežnického 18
(metro Anděl) 150 00 Praha 5
tel.: 257 316 456
Nabídka: ortopedické vložky
digiMED

Zdeněk Běhal

Protetické služby
Brankovická 268
280 02 Kolín 5
tel.: 321 720 396
Nabídka: ortopedická obuv

Zdeněk Oktábec

Ortopedické obuvnictví
Bratislavská 1398/12
400 11 Ústí nad Labem
tel.: 475 216 669
Nabídka: ortopedická obuv

Help centrum

Na Kozině 9
293 01 Mladá Boleslav
tel.: 326 729 760, 603 287 472
e-mail: help.centrum@quick.cz
Nabídka: ortopedická obuv

Ivičičová s.r.o.

Gebauerova 5, 615 00 Brno
tel.: 548 212 397
ivicicova@ortopedickaobuv.cz
Nabídka: ortopedická obuv,
ortop. vložky, digiMED

ORTOP

Ortopedická protetika s.r.o.
Cukrovarská 18
301 33 Plzeň-Bory
tel.: 377 227 023, 377 420 025
Nabídka: ortopedická obuv,
ortopedické vložky digiMED

ORTOTIKA-PROTETIKA s.r.o.

Technicko - protetická péče
Sociální péče 3316/12a
401 13 Ústí nad Labem
tel.: 477 114 466

Nabídka: ortopedická obuv

Děčinská protetika Vokál s.r.o.

U Plovárny 14, 405 01 Děčín
Tel.: 412 502 209, 777 805 516
decinskaprotetika@seznam.cz
Nabídka: ortopedické vložky
digiMED



ZP-KÓDY

ZDRAVOTNICKÉ PROSTŘEDKY-KÓDY VZP

Číslo kódu	Název	Směrná doba užití	Úhrada pojišťovny
INDIVIDUÁLNÍ ORTOPEDICKÁ OBUV			
16 - 0000959	Z* Obuv ortopedická, přímá součást prot. pomůcky	6 měsíců	100 % ceny
16 - 0000960	Obuv standardní-ortopedické úpravy	6 měsíců	100 % ceny
16 - 0000961	Z* Obuv ortopedická dětská	4 měsíce	max. 2 000 Kč
16 - 0000962	Obuv ortopedická jednoduchá	24 měsíců	50 % ceny
16 - 0000964	Obuv ortopedická složitější	24 měsíců	90 % ceny
16 - 0000966	Obuv ortopedická velmi složitá	24 měsíců	90 % ceny
16 - 0000967	Obuv ortopedická-opravy protetických částí	6 měsíců	100 % ceny
16 - 0022627	Ortopedická obuv-úpravy	12 měsíců	100 % ceny
ORTOPEDICKOPROTETICKÉ POMŮCKY			
05 - 0000298	Oprava ortézy individuálně zhotovené	6 měsíců	100 % ceny
05 - 0000949	Ortéza-dětská do 18 let-standardní	6 měsíců	100 % ceny
05 - 0000954	Ortéza končetinová-standardní	12 měsíců	100 % ceny
05 - 0011533	Protéza DK pro amp. v bérce a níže-prvovybavení	–	do 55 000 Kč
05 - 0011534	Protéza DK pro amp. v bérce a níže-standard. vyb.	24 měsíců	do 65 000 Kč
ORTOPEDICKÉ VLOŽKY			
16 - 0000969	Vložky ortopedické-individuální	12 měsíců	max.100 Kč
16 - 0000971	Vložky ortopedické speciální	6 měsíců	80 % ceny
16 - 0005250	Vložky ortopedické dětské individuální	6 měsíců	max.300 Kč
*) Z = nutné vyjádření revizního lékaře, který může rozhodnout o maximální úhradě pojišťovny			

INTERNETOVÉ STRÁNKY WWW.ERGON.CZ



nabízejí vždy aktualizované informace o celé nabídce Ergon a. s.

NAJDETE ZDE:

- kompletní katalog výroby zdravotnického textilu v interaktivní podobě
- veškeré vzory individuální ortopedické obuvi
- veškeré informace k ortopedickým vložkám
- aktuální informace o kontaktech ve Vašem regionu
- vše o způsobech objednání našeho zdravotnického sortimentu
- informace o způsobech úhrady našich výrobků zdravotními pojišťovnami a mnoho dalšího.

PRODEJNY ERGON



PRODEJ A VÝDEJ PROSTŘEDKŮ ZDRAVOTNICKÉ TECHNIKY

Provozovna Sokolská 35, 120 00 Praha 2, tel.: 224 941 816,
602 766 997, e-mail: prodejnasokolska@ergon.cz
PROVOZNÍ DOBA: po-pá 8⁰⁰-18⁰⁰ hod.

Provozovna Vinohradská 76, 130 00 Praha 3, tel.: 224 251 299
e-mail: prodejnavinohradska@ergon.cz
PROVOZÍ DOBA: po-pá 8⁰⁰-18⁰⁰ hod.

MIMO JINÉ NABÍZÍME:

- berle, hole, chodítka, sedačky do vany
- zdravotní obuv, sériové ortopedické vložky
- speciální obuv technologie MBT
- kompresní punčochy, podkolenky
- ortézy, bandáže, bederní a kýlní pásy, nákrčníky
- obvazový materiál
- masážní přístroje a lázně nejen na nohy
- pomůcky pro rehabilitaci
- glukometry, lancety, testovací proužky pro diabetiky
- tonometry
- inkontinentní pomůcky
- bylinné čaje a masti
- potravinové doplňky, vitamíny
- kojenecké potřeby
- a další prostředky zdravotnické techniky



Provozovna Papírenská 1,
160 00 Praha 6, tel.: 234 123 265
e-mail: obchod@ergon.cz

PROVOZNÍ DOBA:
po-čt 8⁰⁰-15⁰⁰ hod, pá 8⁰⁰-12⁰⁰

Tato provozovna nabízí celý sortiment
firmy ERGON a.s. – viz tento katalog



PRONÁJMY NEBYTOVÝCH PROSTOR

Akciová společnost Ergon disponuje ve svém pražském areálu v Papírenské ulici rozsáhlými kancelářskými, výrobními a skladovacími prostory určenými k pronájmu. Ty spolu s prostory využitými přímo naší společností tvoří moderní komerční a administrativní centrum s kompletní infrastrukturou a nabídkou rozsáhlých služeb.

Ve třech hlavních objektech centra je externím zájemcům k dispozici celkem 10 000 m² užitné plochy, z toho 20 % je určeno pro kancelářské využití. Ostatní plochy jsou variantně připraveny pro využití jako výrobní či skladovací prostory. V případě velkoplošných pronájmů lze prostory variabilně upravovat.

Všechny potřebné informace o aktuálně volných plochách a ce-



nové nabídky získáte na telefonních číslech: **234 123 247, 234 123 346**. Uvítáme rovněž Vaši

osobní návštěvu na adrese: **Ergon a. s., Papírenská 1, 166 11 Praha 6**. e-mailová adresa: **najmy@ergon.cz**

