



E R G O N
KATALOG
VÝROBKŮ

2013

Vážení zákazníci,

v tomto katalogu naleznete celkovou nabídku sériové a individuální výroby společnosti ERGON a.s. pro rok 2013.

V oblasti sériové produkce nabízíme, mimo již zavedených výrobků, řadu novinek a inovací. Tyto výrobky lze objednat především v síti velkoobchodů se zdravotnickým materiálem Intergos CZ, s.r.o., Phoenix, a.s. a Pharmos, a.s., nebo přímo na naší adrese. Proti poukazu na léčebnou a ortopedickou pomůcku nebo volně prodejné jsou dostupné v maloobchodní síti zdravotnických prodejen v celé ČR. U zdravotnických prostředků doporučujeme konzultaci s lékařem. Prosíme o pečlivé objednávání výrobků včetně velikostí, přispějete tak významnou měrou k rychlosti a správnosti vyřízení Vašich objednávek. Objednávky přijímáme poštou, faxem a elektronickou poštou. Kontakty jsou uvedeny na zadní straně obálky tohoto katalogu.

Z individuální výroby naší společnosti v tomto katalogu prezentujeme základní informace o výrobě individuální ortopedické obuvi a přehledné portfolio námi vyráběných ortopedických vložek na míru se stručnými nástiny odlišností jejich výrobních technologií – včetně unikátní technologie na počítačem řízené frézce s využitím digitální baropodometrie. Informace o zakázkové výrobě společnosti ERGON a.s. uzavírá přehledný popis úhrad a seznam odborných pracovišť v ČR, kde si můžete naše produkty objednat.

Výrobě individuální ortopedické obuvi a vložek je s ohledem na širokou nabídku věnován samostatný produktový katalog, kde najdete obsáhlou nabídku dámských, pánských i dětských vzorů individuální ortopedické obuvi a detailnější přiblížení jednotlivých fází výroby obuvi i vložek.

Těšíme se na další spolupráci

ERGON a.s.



BŘIŠNÍ PÁSY

Výška	20 cm	VZP: 04-0078861
	24 cm	VZP: 04-0078862
Velikost	Obvod v pase	
0	55-70 cm	
1	70-85 cm	
2	85-100 cm	
3	100-115 cm	
4	115-130 cm	
5	130-145 cm	



PÁS BŘIŠNÍ ERGOTEX I, ERGOTEX II

Používá se jako léčebný a preventivní pás s kompresí pro břišní krajinu. Zapínání na suchý zip v přední části umožňuje přizpůsobit pás podle individuální potřeby. Barva: bílá nebo béžová.

Výška	20 cm	VZP: 04-0022464
	24 cm	VZP: 04-0022463
Velikost	Obvod v pase	
1	70-75 cm	
2	75-80 cm	
3	80-85 cm	
4	85-90 cm	
5	90-95 cm	
6	95-100 cm	
7	100-105 cm	
8	105-110 cm	
9	110-115 cm	
10	115-120 cm	
11	120-125 cm	
12	125-130 cm	
13	130-135 cm	



PÁS BŘIŠNÍ ELASTO

Tento elastický návlekový pás slouží ke zpevnění břišní stěny. Dokonale přilne k tělu pod oblečením.

Výška	30 cm	VZP: 04-0001082
	35 cm	VZP: 04-0001094
Velikost	Obvod v pase	
1	70-75 cm	
2	75-80 cm	
3	80-85 cm	
4	85-90 cm	
5	90-95 cm	
6	95-100 cm	
7	100-105 cm	
8	105-110 cm	
9	110-115 cm	
10	115-120 cm	
11	120-125 cm	
12	125-130 cm	
13	130-135 cm	



PÁS BŘIŠNÍ NÁVLEKOVÝ GUMITEX

Návlekový pás ke zpevnění břišní stěny. Dokonale přilne k tělu pod oblečením. Je opatřen podvazky zabráňujícími nežádoucímu posunu pásu vzhůru.

BŘIŠNÍ PÁSY



PÁS BŘIŠNÍ ZPEVŇUJÍCÍ S DOTAHEM VENTROSTAB

Pás slouží jako neutrální podpora po operacích břišní stěny, dále k prevenci vzniku břišních kýl a jako podpora břišní stěny při výskytu volných kýl v přední stěně břišní. Přídavný odepínací tah zvyšuje zpevňující funkci pásu. Přední díl je vyztužen dvěma vyjímatelnými spirálovými planžetami.



Výška	Výška přední části 24 cm
	Výška zadní části 13 cm
Kód	VZP: 04-0093999
Velikost	Obvod v pase
1	80-95 cm
2	95-115 cm
3	110-130 cm
4	125-145 cm

PÁS BŘIŠNÍ ZPEVŇUJÍCÍ KATRIX

Elastický břišní pás je určený k včasné imobilizaci po operacích ke zpevnění abdominální krajiny jako prevence kýly. Je vyztužen dvěma planžetami a přídavným odepínacím pružným tahem, který se zapíná pomocí suchého zipu. Délku dotahového pásku podpínky lze upravit ustrížením.



Výška	20 cm	VZP: 04-0063731
	24 cm	VZP: 04-0011784
Velikost	Obvod v pase	
1	70-80 cm	
2	80-90 cm	
3	90-100 cm	
4	100-110 cm	
5	110-120 cm	
6	120-130 cm	
7	130-140 cm	

PÁS BŘIŠNÍ POOPERAČNÍ ABDOMEN

Břišní pás určený k včasné imobilizaci po operacích ke zpevnění abdominální krajiny jako prevence kýly. Je vyztužen dvěma spirálovými planžetami a přídavným odepínacím pružným tahem, který se zapíná pomocí suchého zipu. Délku dotahového pásku podpínky lze upravit ustrížením. Zvláště vhodný pro klenuté břicho.



Kód	VZP: 04-0011576	
Velikost	Obvod v pase	Výška
1	80-90 cm	24 cm
2	90-100 cm	26 cm
3	100-110 cm	28 cm
4	110-120 cm	30 cm
5	120-130 cm	32 cm
6	130-140 cm	34 cm

U míry pásů je třeba přihlédnout k obvodu boků



BŘIŠNÍ PÁSY

PÁS TĚHOTENSKÝ MATERNA

Pás je určen k podpoře břišní stěny ve vyšším stádiu těhotenství. Přídavný pružný odepínací tah druhotně zpevňuje spodní část břicha. Pás působí také jako opora bederní páteře. Odepínací šle slouží ke zvýšení podpůrného účinku a lze je podle potřeby zkrátit.

Kód	VZP: 04-0011858	
Velikost přes pupek	Obvod přední části	Výška
1	70-80 cm	21 cm
2	80-90 cm	21 cm
3	90-100 cm	21,5 cm
4	100-110 cm	22 cm
5	110-120 cm	22,5 cm
6	120-130 cm	23 cm



BEDERNÍ PÁSY

PÁS BEDERNÍ ZPEVŇUJÍCÍ ERIK

Používá se k prevenci a léčbě bolestivých stavů v bederní krajině, působí také jako tepelná izolace. Pás je v bederní krajině vyztužen čtyřmi planžetami a opatřen jednoduchým křížovým tahem, který zajišťuje přilnutí pásu k zadům. V přední části zapínání na suchý zip. Barva bílá nebo béžová. Horní část výrobku je označena etiketou.

Výška zad	25 cm	VZP: 04-0063180
	30 cm	VZP: 04-0039762
	35 cm	VZP: 04-0039763
Velikost	Obvod v pase	
1	70-85 cm	
2	85-100 cm	
3	100-115 cm	
4	115-130 cm	



PÁS BEDERNÍ ROMAN I, ROMAN II

Používá se ke zpevnění bederní páteře při dorsální svalové nedostatečnosti, při chronických potížích páteře a zádového svalstva. Pás je vzdušný, nezáhřevný. V planžetami vyztužené zádové části je dvojitý elastický kříž, zajišťující přilnutí pásu k zadům. V přední části je zapínání na suchý zip, bederní krajinu navíc zpevňuje další zapnutí prodlouženého zádového kříže.

Výška zad	24 cm
ROMAN I Kód	VZP: 04-0039936
Obvod v pase	70-100 cm
ROMAN II Kód	VZP: 04-0039937
Obvod v pase	100-130 cm



BEDERNÍ PÁSY



PÁS BEDERNÍ LUMBARIS

Léčebná pomůcka určená k fixaci bederní páteře u poúrazových stavů, po operacích, při vertebrogenních a lumboischiastických syndromech. Pás je opatřen odnímatelnou pelotou, vyztužen čtyřmi planžetami a přídavnou zateplovací vložkou se suchým zipem. Použití a aplikaci doporučujeme konzultovat s odborným lékařem.



Výška zad	32 cm
Výška přední	20 cm
Kód	VZP: 04-0012009
Velikost	Obvod v pase
1	70-80 cm
2	80-90 cm
3	90-100 cm
4	100-110 cm
5	110-120 cm
6	120-130 cm

ORTÉZA-KORZET THORAKO-ABDOMINÁLNÍ PERSEA

Léčebná pomůcka určená k fixaci bederní páteře a břišní stěny u pooperačních stavů, při vertebrogenních a lumboischiastických syndromech a po operacích. V bederní oblasti zateplena odnímatelnou vložkou na suchý zip. Vyztužena 8 planžetami. K dalšímu zpevnění břišní stěny jsou určeny 3 dotahové pásy.



Výška zad	40 cm
Výška přední	28 cm
Kód	VZP: 04-0078938
Velikost	Obvod v pase
1	70-80 cm
2	80-90 cm
3	90-100 cm
4	100-110 cm
5	110-120 cm
6	120-130 cm
7	130-140 cm

ORTÉZA ZAD VYSOKÁ ERGOFIX

Léčebná pomůcka určená k fixaci bederní páteře při poúrazových stavech, po operacích, při vertebrogenních a lumboischiastických syndromech, při osteoporóze. V bederní oblasti zateplena odnímatelnou vložkou na suchý zip. Vyztužena dvěma vysokými a čtyřmi nízkými planžetami.



Výška zad	55 cm
Výška přední	17 cm
Kód	VZP: 04-0011672
Velikost	Obvod v pase
1	70-80 cm
2	80-90 cm
3	90-100 cm
4	100-110 cm
5	110-120 cm
6	120-130 cm

U míry pásů je třeba přihlédnout k obvodu boků



BEDERNÍ PÁSY

Výška zad	20 cm 25 cm	VZP: 04-0093907 VZP: 04-0093906
Velikost	Obvod v pase	
1	70-80 cm	
2	80-90 cm	
3	90-100 cm	
4	100-110 cm	
5	110-120 cm	
6	120-130 cm	



PÁS BEDERNÍ S DVOJITÝM TAHEM OSKAR

Pás je vhodný pro zpevnění bederní krajiny po lehkých traumatických změnách, po operacích meziobratlových plotének, při chronických potížích s páteří a zádovým svalstvem, vertebrogenních syndromech, při revmatických bolestech a ledvinových potížích. Odnímatelný dotahový pásek zajišťuje přilnutí pásu k zádům. Pás je neoprenový, vyztužen dvěma PE planžetami.

Velikost	Obvod v pase	Výška
1	65-80 cm	28 cm
2	80-95 cm	28 cm
3	95-110 cm	30 cm
4	110-125 cm	30 cm

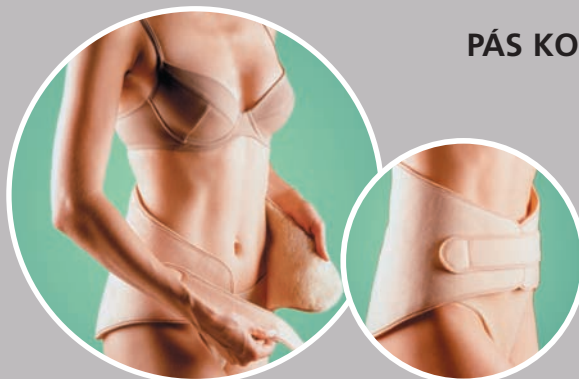

PÁS KOŽEŠINOVÝ ZÁHŘEVNÝ MÍŠA

Pás zabraňuje prochladnutí v oblasti ledvin při práci. Variabilní zapínání na suchý zip umožňuje nastavení požadované velikosti. Pás je vyroben z nánosového materiálu, vnitřní strana je z umělé kožešiny.

Velikost	Obvod v pase	Výška
1	65-80 cm	26 cm
2	80-95 cm	26 cm
3	95-110 cm	26 cm
4	110-125 cm	29 cm
5	125-140 cm	29 cm

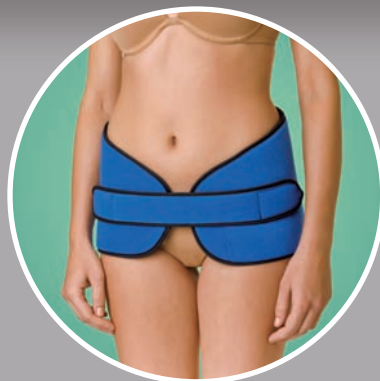

PÁS ZÁHŘEVNÝ ALENA

Pás zabraňuje prochladnutí v oblasti ledvin při práci. Variabilní zapínání na suchý zip umožňuje nastavení požadované velikosti. Pás je vyroben z nánosového materiálu, vnitřní strana je z bavlněného froté.

KÝLNÍ PÁSY



INGUIN I, PÁS KÝLNÍ TŘÍSELNÝ JEDNOSTRANNÝ

Pás se aplikuje u inoperabilních pacientů a u pacientů v předoperačním období. Je opatřen odnímatelnou pelotou se suchým zipem, která tlakem na kýlu v oblasti třísla zabraňuje jejímu rozvinutí. Pás doporučujeme navlékat v leže po předchozím zatlačení kýly. Vhodné pro muže i ženy. K pásu lze dokoupit stehenní pásek Stepa velikost 1-50 cm, velikost 2-60 cm a povlak peloty.

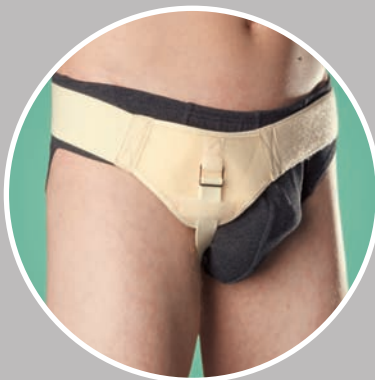

Kód	VZP: 04-0078585
Velikost	Obvod boků
1	70-80 cm
2	80-90 cm
3	90-100 cm
4	100-110 cm
5	110-120 cm
6	120-130 cm
7	130-140 cm

Pravé nebo levé provedení

INGUIN II, PÁS KÝLNÍ TŘÍSELNÝ OBOUSTRANNÝ

Pás se aplikuje u inoperabilních pacientů a u pacientů v předoperačním období. Je opatřen odnímatelnými pelotami se suchým zipem, které tlakem na kýlu v oblasti třísla zabraňují jejímu rozvinutí. Pás doporučujeme navlékat v leže po předchozím zatlačení kýly. Vhodné pro ženy i muže. K pásu lze dokoupit povlak peloty.



Kód	VZP: 04-0078586
Velikost	Obvod boků
1	70-80 cm
2	80-90 cm
3	90-100 cm
4	100-110 cm
5	110-120 cm
6	120-130 cm
7	130-140 cm

Pravé nebo levé provedení

SCROTUM I, PÁS KÝLNÍ ŠOURKOVÝ JEDNOSTRANNÝ

Pás se aplikuje u inoperabilních pacientů a u pacientů v předoperačním období. Je opatřen odnímatelnou pelotou se suchým zipem, která tlakem na kýlu zabraňuje jejímu rozvinutí. K pásu lze dokoupit povlak peloty. Měřeno přes boky.



Kód	VZP: 04-0078958
Velikost	Obvod boků
1	70-80 cm
2	80-90 cm
3	90-100 cm
4	100-110 cm
5	110-120 cm
6	120-130 cm
7	130-140 cm

Pravé nebo levé provedení



KÝLNÍ PÁSY

SCROTUM II, PÁS KÝLNÍ ŠOURKOVÝ OBOUSTRANNÝ

Pás se aplikuje u inoperabilních pacientů a u pacientů v předoperačním období. Je opatřen odnímatelnými pelotami se suchým zipem, které tlakem na kýlu zabraňují jejímu rozvinutí. K pásu lze dokoupit povlak peloty. Měřeno přes boky.



Kód	VZP: 04-0078959
Velikost	Obvod boků
1	70-80 cm
2	80-90 cm
3	90-100 cm
4	100-110 cm
5	110-120 cm
6	120-130 cm
7	130-140 cm

PÁS BŘIŠNÍ KÝLNÍ S PELOTOU ABDOMEN II

Pás je určen k fixaci břišní stěny s ohledem na lokalitu kýly, pro inoperabilní pacienty a pro pacienty v předoperačním období. Tah přitlačuje pelotu Ø 12,5 cm, stavitelnou pomocí suchého zipu. Je vyztužen dvěma spirálovými planžetami a odepínacím pružným tahem, zapínaným pomocí suchého zipu.



Kód	VZP: 04-0011783	
Velikost	Obvod v pase	Výška
1	80-90 cm	24 cm
2	90-100 cm	26 cm
3	100-110 cm	28 cm
4	110-120 cm	30 cm
5	120-130 cm	32 cm
6	130-140 cm	34 cm

PÁS KÝLNÍ PUPEČNÍ

Pás je opatřen pelotou 14 × 11 cm, která tlačí na kýlu a zabraňuje jejímu rozvinutí. Zapínání na suchý zip v pupeční části.



Výška pásu	8,5 cm
Kód	VZP: 04-0001285
Velikost	Obvod boků
1	70-80 cm
2	80-90 cm
3	90-100 cm
4	100-110 cm
5	110-120 cm
6	120-130 cm
7	130-140 cm

KÝLNÍ PÁSY



PÁS KÝLNÍ PUPEČNÍ DĚTSKÝ

Tento vzdušný a pružný pás slouží jako prevence před operačním zákrokem. Tlak peloty brání rozvinutí kýly.



Výška	6 cm
Kód	VZP: 04-0021671
Velikost	Měřeno přes pupek
1	34-43 cm
2	43-52 cm

FIXAČNÍ POMŮCKY

PEŘINKA ABDUKČNÍ PEVNÁ S VÝZTUHOU

Je indikována u dětí s luxací nebo dysplasií kyčelních kloubů. Tato peřinka je vyztužena PE vložkou, zajišťující pevnou a přitom šetrnou fixaci dolních končetin v požadovaném úhlu. Zapínání na suchý zip.



Kód	VZP: 04-0039788
Požadované rozpětí mezi nožičkama = šířka vložky	14 cm 16 cm 18 cm 20 cm 22 cm 24 cm 26 cm

PEŘINKA ABDUKČNÍ MĚKKÁ

Je indikována u dětí s luxací nebo dysplasií kyčelních kloubů. Tato peřinka je vyztužena měkkou vložkou, zajišťující šetrnou fixaci dolních končetin v požadovaném úhlu. Zapínání na suchý zip.



Kód	VZP: 04-0039789
Požadované rozpětí mezi nožičkama = šířka vložky	14 cm 16 cm 18 cm 20 cm 22 cm 24 cm 26 cm

U míry pásů je třeba přihlédnout k obvodu boků.



FIXAČNÍ POMŮCKY

Výška	8 cm
Kód	VZP: 04-0078306
Velikost	Obvod zápěstí
1	15-18 cm
2	18-21 cm
3	21-24 cm



BANDÁŽ ZÁPĚSTNÍ ZPEVŇUJÍCÍ KARPA

Užívá se při namožení nebo poškození svalových a šlachových úponů. Pro palec je určeno očko, které zabraňuje protáčení bandáže při navlékání. Vhodná také jako preventivní pomůcka. Barva bílá nebo béžová.

Kód	VZP: 04-0093824
Velikost univerzální	
Oboustranné provedení	



BANDÁŽ ZÁPĚSTÍ NEOCARP

Bandáž je určena k celkovému zpevnění zápěstí, jako podpora vazů při distorzi zápěstí, kontuzi, při syndromu karpálního tunelu, artropatii drobných kloubů zápěstí, k doléčení po zlomeninách a k lokální tepelné izolaci. Bandáž je neoprenová, typ bumerang.

Délka ortézy	23 cm
Kód	VZP: 04-0011820
Velikost	Obvod zápěstí
0	11-13 cm
1	13-15 cm
2	15-17 cm
3	17-19 cm
4	19-21 cm
Pravé nebo levé provedení	



ORTÉZA ZÁPĚSTÍ KARPEX

Je určena k fixaci karpální oblasti při kostních, vazivových a svalových poraněních, při zánětech šlach, revmatické artritidě a zákrocích na karpálním tunelu. Ortéza je opatřena dvěma vyjímatelnými kovovými dlahami, které lze podle potřeby vytvarovat. Další upevnění zajišťují přídatné pásky.



ORTÉZA ZÁPĚSTÍ NEO

Ortéza v délce 17 cm je určena k fixaci a stabilizaci zápěstí po kontuzích a distorzi, k doléčení po úrazech a operacích v oblasti zápěstí, při entézopatiích, pro zklidnění syndromu karpálního tunelu. Dále při degenerativním a revmatickém onemocnění s postižením drobných kloubů zápěstí, pro zajištění fyziologického postavení v zápěstí při radiálních parézách. Ortéza je opatřena 1 vyjímatelnou kovovou dlahou, kterou lze dotvarovat.



NOVINKA

Délka ortézy	17 cm
Kód	VZP: 04-0140638
Velikost	Obvod zápěstí
0	11-13 cm
1	13-15 cm
2	15-17 cm
3	17-19 cm
4	19-21 cm
Pravé nebo levé provedení	

ORTÉZA ZÁPĚSTÍ PLUS

Ortéza v délce 26 cm je určena k fixaci a stabilizaci zápěstí po kontuzích a distorzi, k doléčení po úrazech a operacích v oblasti zápěstí, při entézopatiích, pro zklidnění syndromu karpálního tunelu. Dále při degenerativním a revmatickém onemocnění s postižením drobných kloubů zápěstí, pro zajištění fyziologického postavení v zápěstí při radiálních parézách. Ortéza je opatřena 1 vyjímatelnou kovovou dlahou, kterou lze dotvarovat.



NOVINKA

Délka ortézy	26 cm
Kód	VZP: 04-0140639
Velikost	Obvod zápěstí
0	11-13 cm
1	13-15 cm
2	15-17 cm
3	17-19 cm
4	19-21 cm
Pravé nebo levé provedení	

ORTÉZA ZÁPĚSTÍ LONG

Ortéza v délce 28 cm je určena k fixaci a stabilizaci zápěstí po kontuzích a distorzi, k doléčení po úrazech a operacích, při entézopatiích, pro zklidnění syndromu karpálního tunelu. Dále při degenerativním a revmatickém onemocnění, pro zajištění fyziologického postavení v zápěstí při radiálních parézách. Umožňuje řešit patologie svalových skupin předloktí – myopatie a entézopatie. Ortéza je opatřena 1 kovovou vyjímatelnou dlahou, kterou lze dotvarovat a 1 vyjímatelnou PE dlahou.



NOVINKA

Délka ortézy	28 cm
Kód	VZP: 04-0140640
Velikost	Obvod zápěstí
0	11-13 cm
1	13-15 cm
2	15-17 cm
3	17-19 cm
4	19-21 cm
Pravé nebo levé provedení	



FIXAČNÍ POMŮCKY

ORTÉZA PRSTU RUKY DIGITA

Je určená k fixaci fraktur, dislokací, distorzí, poranění vazů a při artróze prstů a kloubů ruky. Ortéza je fixována pomocí upínacích pásků. Je určena pro všechny prsty ruky kromě palce. Vyjímatelnou dlahu lze dotvarovat.

Kód	VZP: 04-0011857	
Velikost	Výška ortézy	Obvod zápěstí
1	22 cm	13-17 cm
2	25 cm	17-21 cm
Oboustranné provedení		



ORTÉZA PALCE POLEX

Je určena k fixaci fraktur, dislokací, distorzí, poranění vazů a při artróze palce a kloubů ruky. Pomůcka je vyztužena vyjímatelnou kovovou dlahou, kterou lze podle potřeby dotvarovat. Ortéza se upevňuje pomocí dotahových pásků.

Kód	VZP: 04-0011822	
Velikost	Obvod zápěstí	
1	13-17 cm	
2	17-21 cm	
Pravé nebo levé provedení		



ORTÉZA PALCE RUKY POLFIX

Je určena k fixaci fraktur, dislokací, distorzí, poranění šlachových úponů, po chirurgických zákrocích. Dále při degenerativních a revmatických onemocněních kloubů palce, zmírňuje bolest po fyzickém přetížení. Kompenzuje poranění a jeho následky. Je vyztužená vyjímatelnou PE dlahou.

Kód	VZP: 04-0140410	
Velikost	Obvod zápěstí	
1	12-16 cm	
2	16-20 cm	
3	20-24 cm	
Pravé nebo levé provedení		





BANDÁŽ LOKETNÍ CUBITUS

Loketní bandáž je aplikována při zánětech a revmatických potížích v oblasti loketního kloubu a při bursitidě. Lehká bandáž reflexně napomáhá zmírnění bolesti. K dalšímu upevnění slouží poutací pásek se suchým zipem. Bandáž je z termomateriálu, po celé délce rozepínací.



Kód	VZP: 04-0078960
Velikost	Obvod přes loketní kloub
1	22-26 cm
2	26-30 cm
3	30-34 cm
Oboustranné provedení	

BANDÁŽ LOKETNÍ S PELOTAMI EPILEX

Bandáž lokte je aplikována při epikondylitidě, potížích radiálního epikondylu, při artrotickém a revmatickém postižení lokte. Je určena ke stabilizaci lokte, k doléčení po luxaci, jako podpůrná bandáž a tepelný izolant. K dalšímu upevnění bandáže slouží 2 odnímatelné peloty a 2 dotahové pásky. Bandáž je neoprenová, po celé délce rozepínací.



Kód	VZP: 04-0093905
Velikost	Obvod přes loketní kloub
1	21-23 cm
2	23-25 cm
3	25-28 cm
4	28-31 cm
5	31-33 cm
6	33-35 cm
Oboustranné provedení	

ORTÉZA LOKETNÍ S JEDNOOŠÝM KLOUBEM OLEKRAN

Ortéza lokte je aplikována u úrazů, u pooperačních stavů, při zánětech, instabilitě a revmatické bolesti v oblasti loketního kloubu. Vyztužena dvěma jednoošými plastovými planžetami bez limitace. Po celé délce rozepínací. Je vyrobena z nánosového materiálu, vnitřní strana je z bavlněné pletáže.



Kód	VZP: 04-0093733
Velikost	Obvod přes loketní kloub
1	21-23 cm
2	23-25 cm
3	25-28 cm
4	28-31 cm
5	31-33 cm
6	33-35 cm
Oboustranné provedení	



FIXAČNÍ POMŮCKY

Kód	VZP: 04-0011469
Velikost	univerzální
Oboustranné provedení	



PÁSKA EPIKONDYLÁRNÍ EPIKOND

Určeno pro pacienty s „tenisovým loktem“. Peloty vytvářejí tlak na šlachové úpony, čímž snižují jejich bolestivost. Peloty jsou stavitelné pomocí suchého zipu podle bolestivosti bodů a anatomických poměrů. Barva béžová nebo modrá.

Kód	VZP: 04-0011856
Velikost	Obvod hrudi
1	80-95 cm
2	95-110 cm
3	110-125 cm
Oboustranné provedení	



BANDÁŽ RAMENNÍ HUMERUS

Bandáž je určena k podpoře ramenního kloubu, při akutních a chronických zánětech, revmatických procesech a po punkcích. Přes paži rozepínací. Tepelný izolant. Termomateriál.

Kód	VZP: 04-0093825
Velikost	Obvod přes biceps
1	24-28 cm
2	28-32 cm
3	32-35 cm
4	35-38 cm
5	38-42 cm
Oboustranné provedení	



ORTÉZA RAMENE OMATEX

Ortéza je zdravotnický prostředek, určený k omezení elevace v ramenním kloubu po poranění svalů a šlach, při akutních i chronických zánětlivých procesech, revmatismu, k pooperačnímu doléčení, při instabilitě ramenního kloubu lehčího stupně, k lokální tepelné izolaci. Neoprenový návlek.



ORTÉZA KOLENNÍ ROZEPÍNACÍ TYP 1

Ortéza se aplikuje po úrazech kolenního kloubu, vazivových úponů, při chronických potížích a lehké kolenní instabilitě. Je vhodná pro pacienty s revmatickými a arthrotickými obtížemi. Je vyztužena dvěma dvouosými plastovými planžetami bez limitace. Zpevnění česky podporuje kruhové vypodložení. Celorozepínací, neoprenová.

Rozšířená velikostní řada.



Kód	VZP: 04-0063693	
Velikost	Obvod přes koleno	Obvod stehna
1	30-33 cm	38-41 cm
2	33-36 cm	41-44 cm
3	36-39 cm	44-47 cm
4	39-42 cm	47-50 cm
5	42-45 cm	50-53 cm
6	45-48 cm	53-56 cm
7	48-51 cm	65-70 cm
8	51-54 cm	70-75 cm

Pravé nebo levé provedení

ORTÉZA KOLENNÍ PATELÁRNÍ TYP 2

Ortéza fixuje kolenní kloub a postranní vazy. Indikováno u úrazů, po operačních výkonech, při artrózách, artritidě, lehkých kolenních instabilitách a poškození menisku. Je vyztužena dvěma dvouosými plastovými planžetami bez limitace. Zpevnění česky podporuje kruhové vypodložení. Neoprenový návlek.



Kód	VZP: 04-0063694	
Velikost	Obvod přes koleno	
1	30-33 cm	
2	33-36 cm	
3	36-39 cm	
4	39-42 cm	
5	42-45 cm	
6	45-48 cm	

Oboustranné provedení

ORTÉZA KOLENNÍ S BOČNÍ FIXACÍ TYP 3

Ortéza fixuje kolenní kloub a česku. Používá se po operačních výkonech, u úrazů, ke zmírnění bočních a předozadních instabilit kolenních vazů, při artrózách, artritidě a poškození menisku. Je vyztužena čtyřmi spirálovými planžetami. Zpevnění česky podporuje kruhové vypodložení. Návlek z pružného materiálu.



Kód	VZP: 04-0063851	
Velikost	Obvod přes koleno	
1	30-33 cm	
2	33-36 cm	
3	36-39 cm	
4	39-42 cm	
5	42-45 cm	
6	45-48 cm	

Oboustranné provedení



FIXAČNÍ POMŮCKY

Kód	VZP: 04-0063695
Velikost	Obvod přes koleno
1	30-33 cm
2	33-36 cm
3	36-39 cm
4	39-42 cm
5	42-45 cm
6	45-48 cm

Oboustranné provedení



BANDÁŽ KOLENNÍ PLNÁ TYP 4

Bandáž je indikována po operačních výkonech, po úrazech, při artrózách, artritidě a dalších chronických obtížích. Je vyztužena čtyřmi spirálovými planžetami. Tepelný izolant. Neoprenový návlek.

Kód	VZP: 04-0063729
Velikost	Obvod přes koleno
1	30-33 cm
2	33-36 cm
3	36-39 cm
4	39-42 cm
5	42-45 cm
6	45-48 cm

Oboustranné provedení



BANDÁŽ KOLENNÍ PATELÁRNÍ TYP 5

Bandáž je indikována po operačních výkonech, po úrazech, při artrózách, artritidě a dalších chronických obtížích. Je vyztužena čtyřmi spirálovými planžetami. Zpevnění česky podporuje kruhové vypodložení. Tepelný izolant. Neoprenový návlek.

Kód	VZP: 04-0063730
Velikost	Obvod přes koleno
1	30-33 cm
2	33-36 cm
3	36-39 cm
4	39-42 cm
5	42-45 cm
6	45-48 cm

Oboustranné provedení



BANDÁŽ KOLENNÍ PRUŽNÁ TYP 6

Bandáž lehce fixuje kolenní kloub. Působením komprese a podporou vedení česky dochází ke zmírnění bolestivosti u úrazů, zánětlivých onemocněních a u chronických obtížích. Je vyztužena čtyřmi spirálovými planžetami. Zpevnění česky podporuje kruhové vypodložení. Návlek z pružného materiálu.



ORTÉZA KOLENNÍ ROVNÁ OK 03

Kolenní ortéza se používá k rigidní fixaci kolenního kloubu po poranění česky a kolenních vazů. Šířka ortézy je stavitelná, k upevnění slouží poutací pásy se stavitelnými suchými zipy. Délka ortézy se řídí výškou postavy. Ortéza je vyztužena rigidními dlahami bez kloubů.



Kód	VZP: 04-0022889	
Velikost	Délka ortézy	Výška postavy
1	40 cm	do 160 cm
2	50 cm	160-175 cm
3	60 cm	175-185 cm
4	65 cm	nad 185 cm
Oboustranné provedení		

ORTÉZA KOLENNÍ S FLEXÍ 20 ° OK 05

Tato kolenní ortéza se používá k rigidní fixaci kolenního kloubu ve 20° úhlu. Šířka ortézy je stavitelná, k upevnění slouží poutací pásy se stavitelnými suchými zipy. Délka ortézy se řídí výškou postavy. Ortéza je vyztužena rigidními dlahami bez kloubů.



Kód	VZP: 04-0022890	
Velikost	Délka ortézy	Výška postavy
1	40 cm	do 160 cm
2	50 cm	160-175 cm
3	60 cm	175-185 cm
4	65 cm	nad 185 cm
Oboustranné provedení		

PÁSKA INFRAPATELLÁRNÍ PATELA

Působením tlaku peloty na šlachový úpon čtyřhlavého svalu dochází ke zmírnění bolestivosti u úrazů a zánětů. Dotahový pásek lze zmenšit ustřížením volné části neoprenu.



Kód	VZP: 04-0063624
Velikost	univerzální



FIXAČNÍ POMŮCKY

ZPEVŇOVAČ KOTNÍKU

Používá se ke zpevnění kotníku při distorsích hlezna a jako prevence. Je vyráběn jako elastický návlek ve tvaru osmičky. Lze jej nosit do obuvi.

Kód	VZP: 04-0021672
Velikost	Obvod kotníku
1	19-21 cm
2	21-23 cm
3	23-25 cm
4	25-27 cm



BANDÁŽ KOTNÍKU ELASTICKÁ TALUTAPE

Bandáž je určena k lehké stabilizaci kotníku při lehkých degenerativních a zánětlivých onemocněních a lehké distorsi. Elastický tah se zapíná do tvaru osmičky pomocí suchého zipu, který připevníme k měkkému podložení chodidla.

Kód	VZP: 04-0063718
Velikost	Obvod kotníku
1	16-20 cm
2	20-24 cm
3	24-27 cm
4	27-30 cm
5	30-34 cm

Oboustranné provedení



INOVACE

BANDÁŽ HLEZENÍ TARSA

Je určena k fixaci tarsální a metatarsální krajiny, hlezenního kloubu a vaziva po úrazech a chirurgických výkonech a při chronické instabilitě. Tato léčebná a preventivní pomůcka je opatřena pružnými upínacími páskami. Rozepínací.

Kód	VZP: 04-0011821
Velikost	Obvod kotníku
1	21-23 cm
2	23-25 cm
3	25-28 cm

Oboustranné provedení



FIXAČNÍ POMŮCKY



ORTÉZA HLEZENNÍ SE DVĚMA PLANŽETAMI MALEOFIX

Ortéza je určena k aplikaci při chronických nestabilitách, při pooperačním doléčení a k doléčení po sádrových fixacích, po těžkých distorsích hlezna, zánětlivých onemocněních v oblasti hlezna a nohy. Na bočních stranách je ortéza vyztužena dvěma PE planžetami. Další fixace ortézy je podpořena samostatnou tejpovací páskou.



Kód	VZP: 04-0063719
Velikost	Obvod kotníku
1	20-24 cm
2	24-27 cm
3	27-30 cm
Oboustranné provedení	

ORTÉZA HLEZNA TALUSTAB

Ortéza hlezna je indikována po bolestivých poraněních (úrazech postranních vazů, rupturách vazů, distorzích), dále k fixaci po menších chirurgických výkonech, doléčení po frakturách, omezení hypermobility hlezenního kloubu, zmírnění obtíží a ochraně kloubních struktur hlezenního kloubu při chronických instabilitách a rozvolněných vazech. Je zpevněna 2 laterálními a 1 dorzální PE planžetou. Druhotné zpevnění je zajištěno přiloženým pružným osmičkovým tahem. Ortéza je vyrobena z pružného a prodyšného materiálu.



NOVINKA

Kód	VZP: 04-0140563
Velikost	Délka chodidla
1	22-24 cm
2	25-28 cm
3	29-31 cm
Oboustranné provedení	

ORTÉZA HLEZNA S PLANTÁRNÍ PODPOROU TALUFIX

Ortéza je indikována u pórůrazových stavů, těžkých distorzí, bolestivých poranění vazů hlezna, algických syndromů Achillovy šlachy a k doléčení fraktur a těžkých chronických nestabilit hlezenního kloubu. Je zpevněna 2 vyjímatelnými laterálními PE planžetami a vyjímatelnou duralovou dorzální „L“ dlahou vedoucí přes patní část do planty. Stabilita chodidla je podpořena nevyjímatelným zpevněním z PE výseku. Druhotné zpevnění je zajištěno přiloženým pružným osmičkovým tahem. Ortéza je vyrobena z pružného a prodyšného materiálu.



NOVINKA

Kód	VZP: 04-0140564
Velikost	Délka chodidla
1	22-24 cm
2	25-28 cm
3	29-31 cm
Oboustranné provedení	



FIXAČNÍ POMŮCKY

BANDÁŽ LÝTKA MYOSUR

Kód	VZP: 04-0140413	
Velikost	Obvod lýtky	Výška bandáže
1	28-33 cm	22 cm
2	33-38 cm	22 cm
3	38-43 cm	22 cm
4	43-48 cm	22 cm



Bandáž je určena pro poúrazové stavy svalů a šlach, je kompresní a zánětlivá. Indikace pro svalové ruptury, myalgie, entezopatie, kontuze, k doléčení po operacích svalového poranění, zmírňuje bolest při přetížení a při chronických bércových zánětech svalů. Neoprenový návlek.

BANDÁŽ STEHENNÍ ZPEVŇUJÍCÍ FEMUR

Výška	20 cm
Kód	VZP: 04-0078305
Velikost	Obvod stehna
1	48-55 cm
2	55-62 cm
3	62-70 cm



Fixace stehenního svalu po natržení nebo namožení svalových vláken, po chirurgických zákrocích a při myalgiích. Je vhodná také jako preventivní pomůcka. Barva bílá.

VÁLEČEK POD RAMENO STRAP I, STRAP II

Velikost	univerzální
----------	-------------

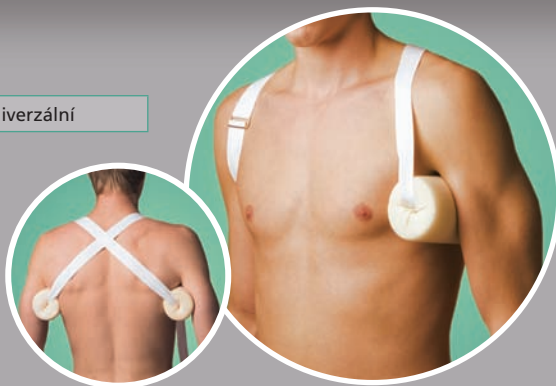

1 nebo 2 válečky (d. 20 cm, Ø 8 cm) umístěné do podpaží zajišťují centraci hlavice ramenního kloubu. Vhodné pro pacienty s plegií hor. končetiny a po CMP. Středem válečku je provlečen 3 m dlouhý popruh, který je veden křížem přes záda a upevňuje se pomocí přezky.



ORTÉZA KLÍČNÍ KOSTI KLAVIS

Slouží k fixaci klíční kosti po úrazech a chirurgických výkonech vyžadujících omezení pohybu ramenního pletence. Bandáž lze využít také ke korekci vadného držení těla. Určeno pro děti i dospělé. Velikost ramenního tahu se měří přes rameno od středu páteře v úrovni lopatek.



Kód	VZP: 04-0011819
Velikost	Délka ramenních tahů
1	45-55 cm
2	55-65 cm
3	60-70 cm
4	70-80 cm
5	80-90 cm
6	85-95 cm

BANDÁŽ KLAVIKULÁRNÍ LINEUS

Bandáž je určena k fixaci klíční kosti po úrazech a chirurgických výkonech. V zádové části je vyztužena dvěma planžetami. Bandáž lze využít také ke korekci vadného držení těla.



Výška zad	35 cm
Kód	VZP: 04-0063668
Velikost	Obvod v pase
1	70-80 cm
2	80-90 cm
3	90-100 cm
4	100-110 cm
5	110-120 cm
6	120-130 cm

PODPŮRNÝ ZÁVĚS HORNÍ KONČETINY

Používá se jako podpora paže po parézách, CMP a úrazech horních končetin. Opatřen očkem, který napomáhá držení palce v extenzi. Délku závěsu lze přizpůsobit podle anatomických poměrů jednotlivce. Barva tělová.



Kód	VZP: 04-0078937
Velikost	univerzální
Oboustranné provedení	



FIXAČNÍ POMŮCKY

Kód	VZP: 04-0010328
Velikost	Vzdálenost od lokte k malíkovému kloubu
1	25-30 cm – dětská
2	35-40 cm
3	45-50 cm
Oboustranné provedení	



INOVACE

ZÁVĚS FIXAČNÍ HORNÍ KONČETINY

Závěs je určen při léčbě po úrazech nebo chirurgických zákrocích na horní končetině a při CMP. Omezuje nežádoucí pohyb končetiny, snižuje bolestivost. Doporučená flexe končetiny je 90°. Velikost závěsu se měří od lokte k malíkovému kloubu. Barva tělová.

Výška	Kód	Barva
16 cm	VZP: 04-0078303	bílá
16 cm	VZP: 04-0078304	tělová
Velikost	Obvod pod prsy	
1	60-75 cm	
2	75-90 cm	
3	90-105 cm	
4	105-120 cm	
5	120-135 cm	



BANDÁŽ ŽEBERNÍ ZPEVŇUJÍCÍ DÁMSKÁ

Bandáž je určena k fixaci žeber. Aplikuje se při zlomeninách nebo bolestivých naraženiích a při natrženém nebo namoženém svalstvu. Pod prsy snížení o 3 cm. Barva bílá nebo tělová.

Výška	Kód	Barva
16 cm	VZP: 04-0078301	bílá
16 cm	VZP: 04-0078302	tělová
Velikost	Obvod pod prsy	
1	60-75 cm	
2	75-90 cm	
3	90-105 cm	
4	105-120 cm	
5	120-135 cm	

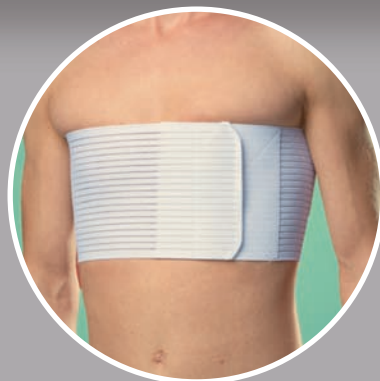

BANDÁŽ ŽEBERNÍ ZPEVŇUJÍCÍ PÁNSKÁ

Bandáž je určena k fixaci žeber. Aplikuje se při zlomeninách nebo bolestivých naraženiích a při natrženém nebo namoženém svalstvu. Barva bílá nebo tělová.

FIXAČNÍ POMŮCKY



NÁKRČNÍK FIXAČNÍ VÝŠKA 8 a 10 cm ROVNÝ

Fixace krční páteře po úrazech a při patologických změnách. Je nedílnou součástí odborných výkonů ortopedických, chirurgických a rehabilitačních lékařů. Tepelně izoluje. Délka límce je cca o 10 cm větší než obvod krku. Bílé nebo tmavě šedé provedení.



Výška	Kód
8 cm	VZP: 04-0018021
10 cm	VZP: 04-0018020
Délka límce	
45 cm	
50 cm	
55 cm	
60 cm	



NÁKRČNÍK FIXAČNÍ VÝŠKA 6 cm ROVNÝ

Fixuje krční páteř, tepelně izoluje. Vzhledem ke snížené výšce je nákrčník vhodný i pro děti. Délka límce je cca o 10 cm větší než obvod krku. Bílé nebo tmavě šedé provedení.



Kód	VZP:04-0078308
Délka límce	
30 cm	
35 cm	
40 cm	
45 cm	
50 cm	
55 cm	
60 cm	



NÁKRČNÍK FIXAČNÍ VÝŠKA 8 cm ANATOMICKÝ

Vlastnosti jsou stejné jako u rovné varianty, je oblíbený pro anatomické tvarování. Délka límce je cca o 10 cm větší než obvod krku. Bílé nebo tmavě šedé provedení.



Kód	VZP: 04-0023848
Délka límce	
45 cm	
50 cm	
55 cm	
60 cm	





FIXAČNÍ POMŮCKY

Kód	VZP: 04-0140641
Délka límce	
	45 cm
	50 cm
	55 cm
	60 cm

NOVINKA



NÁKRČNÍK REFLEXNÍ

Nákrčník je určen k nervově svalovému odlehčení krčního úseku páteře při horizontální poloze těla, jako doplňková léčba chronických cervikobrachiálních syndromů a krčních radikuloneuritid. Ovlivnění tonu svalů je dosaženo nervovou aferentací z masážního efektu nákrčníku a tepelnou izolační schopností. Délka límce je cca o 10cm větší než obvod krku. Bílé nebo tmavě šedé provedení. **Plněno PE kuličkami.**

Kód	VZP: 04-0000646
Délka límce	Výška
32 cm	7 cm



FIXAČNÍ LÍMEC PICEK

Lehký fixační límeček s polyetylenovou výztuhou, mezi jeho výhody patří malá objemnost a univerzální velikost. Upevnění vazací tkanicí.

Výška	Kód
8 cm	VZP: 04-0140412
10 cm	VZP: 04-0140411
Délka límce	
	45 cm
	50 cm
	55 cm
	60 cm

NÁKRČNÍK FIXAČNÍ S VÝZTUHOU

Nákrčník fixační s PE výztuhou zajišťuje imobilizaci krční páteře, a tím tlumí bolest při akutních onemocněních a nemocech degenerativního typu, při vrozených vadách krční páteře, u některých typů úrazů. Zároveň je užíván k doléčení po operacích v oblasti krku a krční páteře. Délka límce je cca o 10 cm větší než obvod krku. Bílé nebo tmavě šedé provedení.

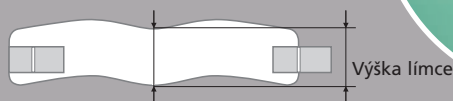



KOREKTOR VBOČENÉHO PALCE NOHY (BEZ VÝZTUHY)

Určeno pro hallux valgus s mírným stupněm vbočení bez artritických změn případně k udržení správného postavení palce a k rehabilitaci po provedených operacích. Aplikuje se převážně na noc, pro denní užití lze nosit v domácí širší obuvi.



Kód	VZP: 04-0000587
Velikost dle obuvi	
1	35-37
2	38-40
3	41-43
4	44-46
Oboustranné provedení	

KOREKTOR PŘÍČNĚ PLOCHÉ NOHY (SRDÍČKO ZÁVĚSNÉ)

Korektor je určen pro příčně plochou nohu jako podpurná pomůcka příčné nožní klenby. Poutko korektoru se navlékne na prst nohy vedle palce a korektor se umístí v oblasti metatarsálních kůstek pod příčnou nožní klenbu. Určeno pro nošení v obuvi. Prodává se v páru.



Kód	VZP: 04-0022465
Velikost dle obuvi	
1	36-38
2	39-41
3	42-44

PÁSKA OČNÍ S TKANICÍ

Slouží k ochraně oka nebo k zakrytí defektu. Černá barva výrobku zevního materiálu zabraňuje nežádoucímu pronikání světla k oku.



Kód	VZP: 13-0001385
Velikost	univerzální



FIXAČNÍ POMŮCKY

BOTA POOPERAČNÍ TOTA

Kód	VZP: 16-0062907 Z*
Velikost dle délky chodidla	
1	22-23 cm
2	24-25 cm
3	26-27 cm
4	28-30 cm
Oboustranné provedení	



Pooperační bota je indikována do interiéru jako bota dočasná, určená k okamžitému řešení objemových změn nohy, jako jsou chronické otoky atp. Zajišťuje další krycí vrstvu pooperačních bandáží. Podrážka je opatřena protiskluzovou úpravou.

BOTA POOPERAČNÍ SEMIKA

Kód	VZP: 16-0062906 Z*
Velikost dle délky chodidla	
1	22-23 cm
2	24-25 cm
3	26-27 cm
4	28-30 cm
Oboustranné provedení	



Pooperační bota je určena do interiéru jako bota dočasná. Je indikována pro stavy po operacích v oblasti přednoží (hallux valgus, hallux rigidus, digiti malei) a pro syndrom diabetické nohy. Zajišťuje odlehčení a stabilizaci celého přednoží. Podrážka je opatřena protiskluzovou úpravou.

SUSPENZOR ERGON

Kód	VZP: 04-0078681	
Velikost	Obvod boků	Výška váčku
1	50-120 cm	14 cm
2	50-120 cm	16 cm
3	60-140 cm	18 cm
4	60-140 cm	20 cm
5	60-140 cm	22 cm



Váček suspenzoru omezuje bolestivý pohyb v šourku při zánětlivých nebo poúrazkových stavech, při kýlách a nádorových onemocněních varlat a nadvarlat.



TAH PERONEÁLNÍ

Stavitelný elastický tah pomáhá zvedat špičku nohy a usnadňuje chůzi při parézách nebo při neuropatiích s postižením motorické funkce bérce svalů. V podkolení je zapínání na suchý zip, délku tahu lze upravit pomocí dalšího suchého zipu.



Kód	VZP: 04-0022891
Velikost	Obvod pod kolenem
1	20-35 cm
2	35-50 cm

TAH PERONEÁLNÍ KOTNÍKOVÝ-PERON

Tah pomáhá zvedat špičku nohy a usnadňuje chůzi při parézách. V oblasti kotníku je zapínání na suchý zip, délku tahu lze upravit pomocí dalšího suchého zipu. Pokud ostrá část suchého zipu přesahuje, je nutno ji odštípnout maximálně k hornímu prošití.



INOVACE

Kód	VZP: 04-0078691
Velikost	univerzální

MANŽETA ZÁPĚSTNÍ KOŽENÁ (S DVĚMA ŘEMÍNKY)

Je určena ke zpevnění zápěstí, při poranění svalových nebo šlachových úponů a jako prevence při zvýšené námaze. Manžeta je podložena měkkou usní.



Kód	VZP: 04-0000669
Šířka	10 cm
Velikost stavitelná pomocí řemínků.	



FIXAČNÍ POMŮCKY

POPRUHY PRO NEKLIDNÉ PACIENTY

Určené pro velmi pevné připoutání pacienta k lůžku za horní a dolní končetiny. Popruhy jsou doplněny koženými poutacími páskami, podloženými plstí. Prodej samostatně i jako sada.



Velikost stavitelná pomocí řemenů.

MANŽETA KOŽENÁ S ÚCHYTEM, PRO NEKLIDNÉ PACIENTY

Pomocí manžet lze pacienty připoutat k lůžku za ruce nebo nohy. Manžety jsou podloženy usní. Prodej po kusech.



Velikost stavitelná pomocí řemínků

Šířka	7 cm	na ruce
	9 cm	na nohy

PÁSEK KOŽENÝ ZÁPĚSTNÍ

Pásek slouží k ochraně a zpevnění zápěstí při zvýšené námaze.



Velikost stavitelná pomocí pásku.

Šířka	4,5 cm
-------	--------

POPRUH POUTACÍ LEHKÝ PRO DOSPĚLÉ, PRO DĚTI

Napomáhá zabránit nežádoucímu pohybu pacienta při aplikaci infuze, transfuze nebo sondy a jejího případného vytržení. Je určen k uchycení ruky k lůžku. Zapínání pomocí suchého zipu. Prodej po kusech.



Šířka	6 cm	pro děti
	8 cm	pro dospělé

FIXAČNÍ POMŮCKY



KAZAJKA SVĚRACÍ

Účinný prostředek k omezení pohybu neklidných pacientů. Pomocí spoutání prodloužených rukávů kazajky za záda lze bezbolestně imobilizovat horní končetiny pacienta, který je ohrožen sebepoškozením.



Velikost	Obvod boků	Délka kazajky
1	105 cm	62 cm
2	120 cm	64 cm
3	140 cm	65 cm

ANTIDEKUBITNÍ POMŮCKY

BOTIČKA ANTIDEKUBITNÍ BONA

Botička je určena k odlehčení končetiny u ležících pacientů. Zamezuje vzniku dekubitů. Je hřejivá. Velikost je nastavitelná pomocí pásku se suchým zipem, který vede přes nárt.



Kód	VZP: 13-0078680 Z*
Velikost	univerzální

PODLOŽKA ANTIDEKUBITNÍ LOKETNÍ BONKA

Podložka je určena k odlehčení horní končetiny u ležících pacientů. Zamezuje vzniku dekubitů. Je hřejivá. Velikost je stavitelná pomocí pásku se suchým zipem.



Kód	VZP: 13-0062908 Z*
Velikost	univerzální



ANTIDEKUBITNÍ POMŮCKY



PODLOŽKA SEDACÍ ANTIDEKUBITNÍ PALIA 49 × 49 cm, PALIA 49 × 49 cm SE ZIPEM

Sedací podložka poskytuje komfort s vysokým odlehčením sedací partie. Použití je vhodné při dekubitách, úrazech kostrče, chirurgických zákrocích v rektální oblasti, u poporodních stavů. Podporuje správné držení těla a tím i účinné odlehčení páteře. Komfortní varianta podložky sedací je opatřena zipem, který umožňuje doplnění kuličkami dle potřeby. Provedení: bavlněný povrch, omyvatelný povrch.



potah bavlna **VZP: 13-0093714 Z***

potah omyvatelný **VZP: 13-0093715 Z***

potah bavlna se zipem a náhr. kuličkami **VZP: 13-0093716 Z***

potah omyvatelný se zipem a náhr. kuličkami **VZP: 13-0093717 Z***

KULIČKY PĚNOVÉ - NÁHRADNÍ NÁPLŇ 100 g

K polohovacím pomůckám plněných PE kuličkami nabízíme možnost dokoupení samostatné náhradní náplně. Výrobky lze tímto způsobem doplnit kuličkami dle individuálního požadavku.

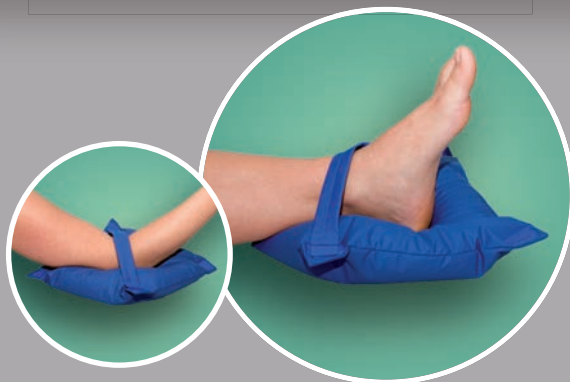

PODLOŽKA ANTIDEKUBITNÍ POD PATU A LOKET PALIA 29 × 29 cm

Podložka zabraňuje tlaku na patní nebo loketní kost, odlehčuje Achillovu šlachu, jemně fixuje a umožňuje aretaci končetiny bez omezení krevního oběhu. Zabraňuje vzniku dekubitů. Variabilní zapínání na suchý zip. Provedení: bavlněný povrch, omyvatelný povrch.

VZP: 13-0093718 Z*

Z je nutné schválení revizním lékařem*

Lze prát i s kuličkami

POLOHOVACÍ POMŮCKY



REHABILITAČNÍ PODLOŽKY Z PĚNOVÝCH PE KULIČEK

Polohovací pomůcky z pěnových PE kuliček umožňují stabilní polohování končetin nebo dalších tělesných partií, krátkodobou fixaci, profylakticky působí u dekubitů, bolestí zad, kontraktur a pneumonií.

Potahové materiály jsou značeny u jednotlivých výrobků.

Aktuální nabídka barevných vzorů je umístěna na www.ergon.cz.



bavlněný
a omyvatelný



bavlněný
vzorovaný

VÁLEC POLOHOVACÍ PERHA 35 × 60 cm

Rehabilitační pomůcka určená k polohování končetin a dalších tělesných partií při rehabilitačních cvičeních jak ve zdravotnických zařízeních, tak i domácím prostředí. Náplň PE kuličky.



KLÍN POLOHOVACÍ PERHA 48 × 98 cm

Rehabilitační pomůcka určená k polohování ve zdravotnických zařízeních i v domácím prostředí. Klín je vhodný k přechodné fixaci končetin, při polohování končetin a dalších tělesných partií, při rehabilitačním cvičení i na lůžku. Přetočené sešití konců klínu zvyšuje stabilitu. Náplň PE kuličky.

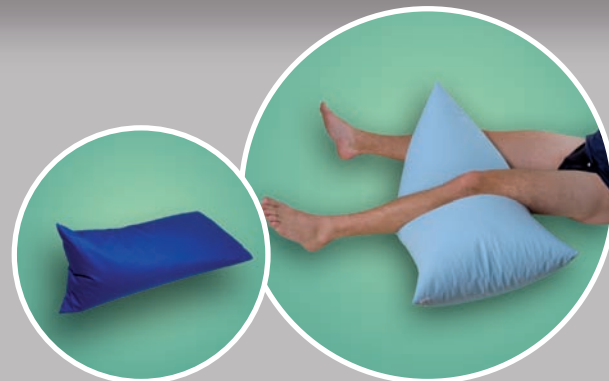

Lze prát i s kuličkami



POLOHOVACÍ POMŮCKY

VÁLEC POLOHOVACÍ PERHA 198 × 20 cm

Víceúčelová pomůcka pro polohování. Ergonomicky se přizpůsobí anatomickým poměrům každého jednotlivce. Profylaktická působnost u dekubitů, bolestí zad, kontraktur a pneumonií. Polohovací válec lze využít ke stabilnímu polohování končetin, krátkodobé fixaci ramen, v neurologii a pooperační péči slouží ke stabilizaci pacientů se sníženým vědomím. Lze využít i jako relaxační polštář. Je opatřen zipem umožňujícím doplňování PE kuličkami. Náhradní náplň je součástí výrobku.



PODLOŽKA PĚTIDÍLCOVÁ POLOHOVACÍ PERHA 78 × 75 cm

Pět prošívaných dílců podložky umožňuje stabilní polohování a odlehčení postižených míst dolních končetin i dalších tělesných partií. Na základě její flexibility je použití univerzální. Podložku lze kombinovat s dalšími polohovacími pomůckami.



PODLOŽKA RELAXAČNÍ SOMA 250 × 38 cm

Podložka relaxační SOMA je určena ke stabilizačnímu polohování těla a kloubů, k fixování a aretování těla v úlevových polohách pro klouby a šlachový aparát. Využívá se při myopatiích, stavech s nervově svalovým postižením, po CMP, pro udržení stabilizační polohy na lůžku k lepší ventilaci, u dlouhodobě ležících jako prevence dekubitů. Výplň PE kuličkami umožňuje rovnoměrné rozložení tlaku opěrných bodů, tepelně izoluje. Výrobek se skládá z vnitřního obalu naplněného PE kuličkami s možností doplňování a z povlaku. Náhradní náplň je součástí výrobku.



POLOHOVACÍ POMŮCKY



PODKOVA PRO POLOHOVÁNÍ BATUL 200 × 35 cm

Podkova pro polohování BATUL je určena ke zmírnění následků zdravotního postižení při DMO a dětských neurogenních onemocněních a k bazální stimulaci. Působí jako prevence dekubitů na prominence kloubů a oblast kostrče. Pomocí polohování a fixace lze snížit bolesti v zádech při kojení i v těhotenství, může být používána ke stabilizačnímu polohování dospělých i dětí. Variabilní zapínání zúžených konců umožňuje vázací tkaloun. Výrobek se skládá z vnitřního obalu naplněného PE kuličkami s možností doplňování a z povlaku. Náhradní náplň je součástí výrobku.



PODLOŽKA POLOHOVACÍ PERHA 120 × 23 cm

Podložka ve tvaru válce plněná PE kuličkami je určena ke stabilizačnímu polohování těla a kloubů, k fixování a aretování těla v různých úlevových polohách. Působí profylakticky u dekubitů a bolesti zad. Velmi dobře se hodí pro fixaci potřebné polohy u kojenců.



POLOHOVACÍ POMŮCKY NEONATO

Polohovací pomůcky **NEONATO** jsou určené pro novorozence ke stabilizačnímu polohování, k bazální stimulaci, k fixování a aretování těla v různých pozicích. Kompenzují statokinetické poruchy těla při vrozených neuromuskulárních anomáliích. Podporují fyziologický rozvoj nervově svalového a kloubního systému. Výplň PE kuličkami zaručuje jejich tepelně izolační vlastnosti. Jsou určeny pro neonatologická oddělení do inkubátorů, pro rehabilitaci i pro domácí péči. Materiály jsou testovány na zdravotní nezávadnost. Aktuální nabídka bavlněných barevných vzorů je umístěna na www.ergon.cz.





POLOHOVACÍ POMŮCKY NEONATO

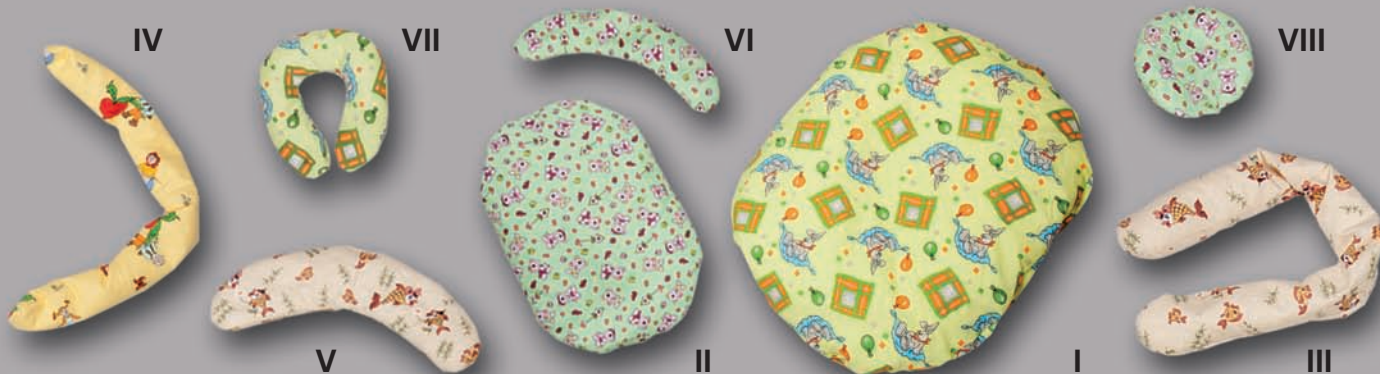

VAK NOVOROZENECKÝ NEONATO I 80 × 65 cm
VAK NOVOROZENECKÝ NEONATO II 50 × 35 cm

Vak ve tvaru oválu plněný PE kuličkami je určen k bazální stimulaci kojenice, umožňuje polohování a aretování těla ve fetální poloze. Podporuje fyziologický rozvoj nervově svalového systému. Má tepelně izolační vlastnosti. Kompenzuje statokinetické poruchy těla při vrozených neuromuskulárních anomáliích. **Vak I** je určen pro větší, fyziologicky se vyvíjející kojenice s váhou nad 2000g. Dvojitý obal se zipem zajišťuje snadnou údržbu. **Vak II** je určen pro polohování nedonošených a fyziologicky se rozvíjejících kojenců s váhou od 600-2500g.



VÁLEČEK NOVOROZENECKÝ
NEONATO III 110 × 12 cm a NEONATO IV 80 × 10 cm

Je určen pro polohování kojenců. Váleček plněný PE kuličkami je určen k bazální stimulaci kojenice, umožňuje polohování a aretování těla. Podporuje fyziologický rozvoj nervově svalového systému. Kompenzuje statokinetické poruchy těla při vrozených neuromuskulárních anomáliích. Má tepelně izolační vlastnosti. Je určen pro nedonošené děti v inkubátoru i pro větší kojenice.

POLOHOVACÍ POMŮCKY NEONATO



VÁLEČEK NOVOROZENECKÝ TVAROVANÝ NEONATO V 60 × 14 cm a NEONATO VI 45 × 10 cm

Je určen pro polohování kojenců. Tvar půlměsíce plněný PE kuličkami je určen k bazální stimulaci kojence v oblasti ramen, hlavy a nožiček, umožňuje jeho polohování a aretování. Podporuje fyziologický rozvoj nervově svalového systému. Kompenzuje statokinetické poruchy těla při vrozených neuromuskulárních anomáliích. Má tepelně izolační vlastnosti. Je určen pro nedonošené děti v inkubátoru i pro větší, fyziologicky se rozvíjející, kojence.



PODKOVA NOVOROZENECKÁ NEONATO VII 70 × 10 cm

Podkova plněná PE kuličkami je určena k bazální stimulaci kojence v oblasti ramen, hlavy a nožiček, umožňuje jeho polohování a aretování. Podporuje fyziologický rozvoj nervově svalového systému. Kompenzuje statokinetické poruchy těla při vrozených neuromuskulárních anomáliích. Má tepelně izolační vlastnosti. Je určen pro nedonošené děti v inkubátoru i pro větší, fyziologicky se vyvíjející, kojence.



PODLOŽKA HLAVIČKY NOVOROZENECKÁ NEONATO VIII Ø 20 cm

S odlehčením ve středové části, je určena pro polohování hlavičky kojenců. Podložka ve tvaru kruhu plněná PE kuličkami je určena k bazální stimulaci pro polohování, stabilizaci a aretování hlavičky, k fyziologickému rozvoji nervově svalového systému kojence, kompenzuje poporodní následky nervově svalového poškození v oblasti krční páteře. Podložka má tepelně izolační vlastnosti. Lze ji použít u nedonošených dětí v inkubátoru a u větších kojenců v domácím prostředí.





POLOHOVACÍ POMŮCKY

REHABILITAČNÍ PODLOŽKY Z PUR PĚNY

Výrobky PURO jsou vyrobeny z kvalitní PUR pěny s různou hustotou. Rehabilitační podložky PURO jsou díky jednoduché manipulaci a nízké hmotnosti používány k polohování pacientů, jako prevence dekubitů, při rehabilitačním cvičení a v neposlední řadě pro široké domácí použití. Výrobky nabízíme v bavlněném nebo omyvatelném potahu, který zaručuje paroprodyšnost, vodoodpudivost, odolnost proti promáčení.

	Název	Rozměr cm
PURO 1	rehabilitační válec	35 × 15 cm
PURO 2	rehabilitační kvádr	40 × 25 × 8 cm
PURO 3	rehabilitační klín	30 × 45 × 15 cm
PURO 4	rehabilitační tvarovka	32 × 22 × 5 cm
PURO 14	rehabilitační polohovací půlválec	25 × 12 cm
PURO 15	rehabilitační polohovací půlválec	40 × 17 cm
PURO 16	rehabilitační polohovací 3/4 válec	25 × 18 × 18 cm
PURO 17	rehabilitační polohovací 3/4 válec	50 × 18 × 18 cm
PURO 20	rehabilitační kvádr polohovací	50 × 35 × 10 cm



INOVACE

**všechny výrobky
jsou opatřeny zipem**



REHABILITAČNÍ PODLOŽKY Z PUR PĚNY

Další výrobky z řady rehabilitačních podložek PURO se využívají především po ortopedických, neurologických a chirurgických operačních zákrocích. Pomáhají stabilizovat končetiny v požadovaném úhlu, podložní kolečka zabraňují vzniku dekubitů. Výrobky nabízíme v bavlněném nebo omyvatelném potahu, který zaručuje paropropustnost, vodoodpudivost, odolnost proti promáčení. Podložní kolečka PURO 18,19 se středovým otvorem slouží k podložení a odlehčení různých částí těla. Jsou opatřeny snímatelným bavlněným potahem.

všechny výrobky jsou opatřeny zipem

INOVACE

	Název	Rozměr cm
PURO 8	klín abdukční	26 × 16 × 22 × 14 cm
PURO 9	klín mezikolení	26 × 20 × 14 cm
PURO 11	opěra pro končetiny	50 × 20 × 20 cm
PURO 12	opěra pro končetiny	80 × 30 × 20 cm
PURO 13	polohovací klín pro končetiny	60 × 30 × 20 cm
PURO 18	podložka antidekubitní kruh	vnější Ø 15 cm vnitřní Ø 6 cm
PURO 19	podložka antidekubitní kruh	vnější Ø 20 cm vnitřní Ø 8 cm





POLOHOVACÍ POMŮCKY

REHABILITAČNÍ PODLOŽKY Z POJENÉ PUR PĚNY (tvrzený materiál)

Rehabilitační podložky PURO z tohoto materiálu splňují požadavky na pevnost a stálost tvaru, výborně odolávají tlaku. Rehabilitační kvádry jsou určeny pro pacienty po operacích kyčelního kloubu, sedací klín podporuje správné držení těla. Výrobky nabízíme v bavlněném nebo omyvatelném potahu, který zaručuje paroprodyšnost, vodoodpudivost, odolnost proti promáčení.

	Název	Rozměr cm
PURO 5	rehabilitační klín sedací	38 x 38 x 8 cm
PURO 6	rehabilitační kvádr sedací	40 x 40 x 8 cm
PURO 7	rehabilitační kvádr sedací	50 x 35 x 10 cm
PURO 10	rehabilitační kvádr sedací	40 x 40 x 12 cm

všechny výrobky jsou opatřeny zipem

INOVACE





Ergon a.s. je výhradním dovozcem fixačních pomůcek **SPORTFIX**, břišních pásů a záhřevných výrobků **EUROCOMFORT**.

Tato firma s dlouholetou tradicí vyrábí ortopedické tkaniny a výrobky, především termoplastické tkaniny unikátních vlastností.

ELASTICKÁ KOLENNÍ BANDÁŽ D0207

Bandáž s kompresí je indikována při natržení svalu, vymknutí, posttraumatických rehabilitacích (po kontuzi, sádrovém obvazu a chirurgickém zákroku) a při různých sportovních aktivitách. Barva: bílá, modrá.



Velikost	Měřeno přes kolenní kloub
S	31-36 cm
M	35-41 cm
L	40-46 cm
XL	45-50 cm





FIXAČNÍ POMŮCKY SPORTFIX

Velikost	Měřeno přes kotník
S	22-26 cm
M	25-30 cm
L	29-35 cm
XL	34-40 cm



ELASTICKÁ HLEZENNÍ BANDÁŽ D0403

Bandáž s kompresí je vhodná ke zpevnění hlezenního kloubu, při posttraumatických stavech, artróze a zánětech vazů.
Barva: bílá, modrá.

Velikost	Měřeno přes loket
S	23-27 cm
M	26-32 cm
L	31-37 cm
XL	36-42 cm



ELASTICKÁ LOKETNÍ BANDÁŽ D0606

Bandáž s kompresí chrání strukturu kloubu. Je indikována při posttraumatických a pooperačních rehabilitacích.
Barva: bílá, modrá.

Velikost	Měřeno přes zápěstí
S	16-21 cm
M	19-25 cm
L	23-29 cm
XL	27-34 cm



ELASTICKÁ ZÁPĚSTNÍ BANDÁŽ D0303

Bandáž s kompresí je indikována při namožení nebo poškození svalových a šlachových úponů, ke zpevnění zápěstí.



ELASTICKÁ STEHENNÍ BANDÁŽ D1101

Bandáž s kompresí je indikována při natržení svalu a posttraumatických rehabilitacích.



Velikost	Měřeno přes horní část stehna
S	45-50 cm
M	46-56 cm
L	52-64 cm
XL	60-75 cm

POOPERAČNÍ PÁS D0501

Pás se indikuje při pooperačních a posttraumatických rehabilitacích. Zapínání na suchý zip umožňuje regulovat velikost a tlak podle individuální potřeby. Pooperační pás z bavlny je prodyšný a rezistentní proti natržení.



Měřeno v pase s přihlédnutím k obvodu boků	
Výška	26 cm
Velikost	
1	55-68 cm
2	65-78 cm
3	75-88 cm
4	85-98 cm
5	95-105 cm
6	100-125 cm
7	120-140 cm

POOPERAČNÍ PÁS S DVOJITÝM TAHEM D0507

Pás se indikuje při pooperačních a posttraumatických rehabilitacích. Zapínání na suchý zip umožňuje regulovat velikost a tlak podle individuální potřeby. Pooperační pás z bavlny je prodyšný a rezistentní proti natržení.



Měřeno v pase s přihlédnutím k obvodu boků	
Výška	26 cm
Velikost	
1	55-68 cm
2	65-78 cm
3	75-88 cm
4	85-98 cm
5	95-105 cm
6	100-125 cm
7	120-140 cm



FIXAČNÍ POMŮCKY SPORTFIX



WORK-SPORT PÁS D0124

Elastický návlekový pás je vyroben z antimikrobiálně upravených technických vláken. Dokonale přilne k tělu pod oblečením. Pás je vhodný pro veškeré venkovní aktivity, udržuje neustálý pocit tepla. Je ideální pomocník při bolestech v zádech. Barva: bílá nebo béžová. Speciální technologie zabezpečuje výrobku následující vlastnosti:

- okamžitý přenos potu z povrchu těla na vnější vrstvy pásu.
- výbornou prodyšnost a zároveň hřejivost
- maximální pohybový komfort
- při zatrnutí nitě nebo poškození se nepáře



Měřeno v pase s přihlednutím k obvodu boků	
Výška	26 cm
Velikost	
S	60-80 cm
M	75-95 cm
L	90-115 cm
XL	110-130 cm
XXL	125-160 cm



ZÁHŘEVNÁ LOKETNÍ BANDÁŽ D0603

Elastická bandáž s obsahem angorských vláken je ideální pomocník při artróze a revmatických obtížích. Je vhodná také při sportovních a ostatních aktivitách.



Velikost	Měřeno přes loket
S	23-27 cm
M	26-32 cm
L	31-40 cm
XL	38-48 cm

ZÁHŘEVNÝ PÁS D0108

Elastický pás s obsahem angorských vláken je určen pro veškeré sportovní i ostatní aktivity. Zabraňuje prochlazení bederní oblasti a ledvin.



Měřeno v pase s přihlédnutím k obvodu boků	
Výška	28 cm
Velikost	
S	60-80 cm
M	75-95 cm
L	90-115 cm
XL	110-130 cm
XXL	125-160 cm

ZÁHŘEVNÁ KOLENNÍ BANDÁŽ D0204

Elastická bandáž s obsahem angorských vláken je ideální pomocník při artróze a revmatických obtížích. Je vhodná také při sportovních a ostatních aktivitách.



Velikost	Měřeno přes kolenní kloub
S	31-36 cm
M	35-41 cm
L	40-46 cm
XL	45-50 cm

ORTOPEDICKÁ OBUV

Ergon a.s. vyrábí širokou škálu individuálních zdravotnických prostředků pro pacienty z celého území České republiky. Výrobní program je orientován především na:

- pánskou, dámskou a dětskou individuální ortopedickou obuv
- protetické náhrady amputovaných částí nohy a korekce velkých rozdílů v délce dolních končetin
- individuální a speciální ortopedické vložky
- ortopedické úpravy standardní obuvi



Individuální charakter ruční výroby ortopedické obuvi umožňuje, aby si pacient na základě odborného doporučení ortopedického technika zvolil vzor, stavbu a použité materiály s ohledem na své postižení a funkční užití obuvi. Na konečném výsledku se v neposlední řadě podílí dlouholeté zkušenosti, odborné znalosti a zručnost pracovníků ve výrobních provozech.

Významnou součástí programové nabídky společnosti Ergon a.s. tvoří protetické náhrady amputovaných částí nohy a vysoké extenze. Jde o pomůcky pro pacienty s velmi těžkým postižením nohou, jako jsou vrozené deformity, poúrazové amputace přednoží, amputace jako důsledek ischemické choroby dolních končetin či syndromu diabetické nohy, obtížně léčitelné otlaky a velké rozdíly v délce dolních končetin.

Ergon a.s. jako dlouholetý výrobce individuálních ortopedických vložek a polotovarů pro jejich výrobu nabízí v současné době tyto typy ortopedických vložek:

- **digitální vložky digIMED**
- **dynamické vložky PAD**
- **vložky s pevným vedením paty podle Helfeta (dětské)**
- **základní ortopedické vložky**



ORTOPEDICKÉ VLOŽKY

Ortopedické vložky digiMED

Jsou vyráběny na základě digitálního baropodometrického vyšetření nohou. Data získaná při základních testech (statický, dynamický) poskytují velmi přesnou analýzu zátěže nohou. Na jejím základě je programem navržena základní konstrukce vložky, kterou je možné libovolně korigovat v souladu s doporučením lékaře a potřebami pacienta. Konečná data jsou předána do řídicího počítače CAD-CAM frézky, na níž jsou vložky naprosto přesně vyrobeny.

Aplikace vložky do obuvi probíhá ve spolupráci s technikem, který ji upraví do správného tvaru a tloušťky tak, aby v obuvi správně seděla a plnila svoji funkci.

Dynamické vložky PAD

Umožňují kompenzaci širokého spektra vad a postižení nohou. Analogové snímání profilu plosek během chůze ve speciální obuvi s tlakově tvarovatelnou plastikou hmotou poskytuje základ pro následné ručně prováděné korekce vložky. Vložky PAD výrazně zvyšují komfort chůze a tlumí rázové zatížení nohou.

ORTOPEDICKÉ VLOŽKY

digimed - ČTYŘI KROKY KE ZDRAVÉ CHŮZI

KROK 1
Nejmodernější technologie měření nohy. Počítačem řízený senzorový koberec poskytuje podrobná data o rozložení působících sil a zatížení nohou ve stoji i v pohybu. Výsledkem je přesná osobní analýza odhalující odchylky od normálu, případné dysfunkce, přetížené partie a další ohrožená místa.



KROK 2
Počítačová konstrukce speciální vložky založená na vyhodnocení několika dynamických nášlapů a porovnání s etalonem zdravé nohy.



KROK 3
CAD-CAM zařízení pro rychlou a naprosto přesnou výrobu vložky. Data jsou uložena pro případné opakované použití.



KROK 4
DigiMED vložka je zhotovena přesně na míru, proto dokonale stabilizuje nohu a rovnoměrně rozkládá tlak na chodidlo při chůzi i při sportu.



System je v provozu na našich pracovištích. Kontaktujte naše obchodní oddělení na adrese info@ergon.cz nebo telefonicky na čísle 234 123 244.

Vložky podle Helfeta

Jsou určeny především pro dětské pacienty. Patní miska a zpevněná podpora podélné nožní klenby podporují zdravý vývin nohou a eliminují vliv nevhodné dětské obuvi. Jsou vhodné zejména ke korekci nesprávného postavení nohy (valgozita, varozita) a umožňují i další úpravy, jako je jednostranné zvýšení (pronace, supinace) nebo detorze.



Základní ortopedické vložky

Jsou většinou zhotoveny na základě statického plantogramu z běžných protetických materiálů (pedilin, polyform, korkfant atd.). Vložky

slouží především k podpoře podélné a příčné klenby a k vyrovnání malých rozdílů v délce dolních končetin.

Ortopedické úpravy standardní obuvi

Spočívají v aplikaci některých ortop. korekcí na konfekční obuv. Jde především o úpravy spodku obuvi s ohledem na rozdílnou délku končetin, vyklínování obuvi při vadném postavení hlezenního kloubu, podporu podélné a příčné klenby, případně aplikaci peroneálních tahů.



Máte-li zájem o podrobnější informace o ortopedické výrobě společnosti Ergon, vyžádejte si náš specializovaný katalog ortopedické výroby (viz. obrázek), který si také spolu s dalšími materiály můžete stáhnout na adrese www.ergon.cz.



DIGITÁLNÍ BAROPODOMETRICKÁ DIAGNOSTIKA

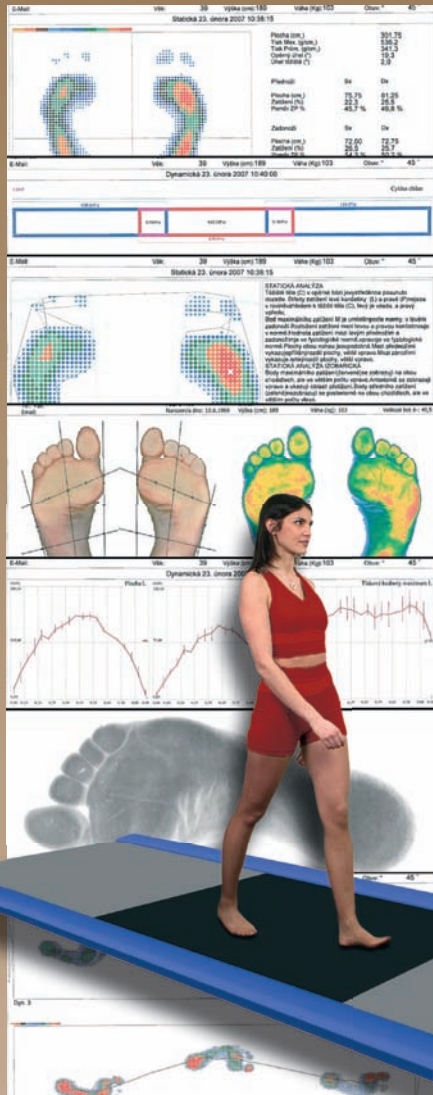

Klientům, kteří se ještě nerozhodli pro výrobu ortopedických vložek, vnímají však určité problémy svého opěrného aparátu v zaměstnání, při sportu i dalších volnočasových aktivitách, nabízí společnost Ergon a.s. samostatnou baropodometrickou diagnostiku nohou.

V rámci této služby provádíme kompletní baropodometrické testy (statický a dynamický test, morfologický test plosek). Výstupem celého měření je jednak pohovor s kvalifikovaným ortopedickým technikem nad výsledky měření a tištěný výstup obsahující posouzení celkového stavu plosek při jednotlivých testech, rozložení a průběh tlaků, ploch a rychlosti při chůzi. Na základě těchto výstupů je též možné se rozhodnout pro následnou výrobu ortopedických vložek, eventuálně s nimi seznámit svého odborného lékaře. Digitální baropodometrická diagnostika je služba hrazená pacientem.



digimed® – PRODEJ, PRONÁJEM, SPOLUPRÁCE

Ergon a. s. jako výhradní distributor pro Českou a Slovenskou republiku zve zájemce k jednání o případném pořízení či nasazení systému digimed na Vašich pracovištích.

Nabízíme:

prodej systému digimed (i na splátky)
pronájem systému digimed
dálkovou výrobu ort. vložek digimed

Systém obsahuje tlakově citlivou plošinu modulárně sestavitelnou v rozpětí 400 – 3200 mm, podoskener, volitelně kameru pro posturologii, inovovaný diagnostický a konstrukční software Milletrix, nyní plně lokalizovaný do českého jazyka!



1 modul	POSTURAL	40 cm	3 moduly	CLINICAL	120 mm	1 modul	REHAB	160 cm	4 moduly	WALK	160 cm	6 modulů	SPORT	240 cm	8 modulů	RUNNING	320 cm

Schéma možných kombinací senzorových modulů podle plánovaného využití, včetně možnosti pořízení staršího typu (Sensor One).

Při dálkové výrobě ort. vložek nabízíme možnost odesílání naměřených údajů přes internet s následnou výrobou na počítačem řízené frézce z předem definovaných materiálů v Ergonu, a to i pod Vaší značkou. Ušetříte tak za nákup vlastní frézky a zbavíte se starostí s výrobou.

Systém je vhodný pro:

- odborné lékaře
- rehabilitační pracoviště
- ortopedická centra
- kliniky
- protetická pracoviště
- pracoviště sportovní medicíny
- vědecká a výzkumná centra
- vysoké školy



Výhody systému:

- Statické a dynamické snímání podogramu.
- Variabilní délka nášlapné plošiny – až 3200 mm aktivní plochy.
- Unikátní tvorba vložky na základě optimalizace libovolného počtu dynamických nášlapů.
- Rozsáhlé možnosti korekce reliéfu podle potřeb pacienta.
- Snadná transportovatelnost systému pro mobilní nasazení.
- Přesná dálková výroba na NC frézce.
- Možnost volby individuální kombinace materiálů vložkového sendviče.
- Unikátní funkce pro lékařskou praxi.*
- Vhodné i pro klinické studie.



Poznámka *: Např. systém DBIS (Digital Biometry Image System), který analyzuje více než 120 parametrů lidského těla a je volitelnou součástí Milletrixu.

Systém je v provozu na našich smluvních pracovištích. V případě zájmu o další informace kontaktujte naše obchodní oddělení na adrese info@ergon.cz nebo telefonicky na čísle 234 123 244.

KDE OBJEDNAT, PŘIJEM ZAKÁZEK



Ergon a.s., pracoviště Praha

Sokolská 35, Praha 2, tel.: 224 941 235
(vchod z Ječné ulice metro I. P. Pavlova)

Provozní doba:	Pondělí	8 00.-16 00
	Úterý	8 00.-16 00
	Středa	8 00.-18 00
	Čtvrtek	8 00.-18 00
	Pátek	8 00.-14 00

Papírenská 1, Praha 6, tel.: 234 123 271

Provozní doba:	Pondělí	6 30.-14 00
	Úterý	6 30.-17 00
	Středa	6 30.-14 00
	Čtvrtek	6 30.-14 00
	Pátek	6 30.-12 00

– pracoviště Plzeň, Klatovská 7,
301 00 Plzeň, Tel. : 377 320 007

Provozní doba:	Pondělí	7 30.-18 00
	Úterý	7 30.-15 00
	Středa	7 30.-18 00
	Čtvrtek	7 30.-15 00
	Pátek	7 30.-12 00

TATO PRACOVISTĚ NABÍZEJÍ:

- 1) výrobu, úpravy a opravy individuální ortopedické obuvi
- 2) úpravy standardní obuvi
 - vyrovnání zkrácené dolní končetiny
 - aplikace nožní klenby
 - odlehčení ostruh apod.
- 3) výrobu a aplikaci ortopedických vložek pro všechny vady nohou (digiMED, PAD, lodičkové vložky)
- 4) výrobu přímých náhrad nohou a odborné aplikace

V této síti našich smluvních partnerů jsou dostupné všechny služby související s bráním měř ortopedické obuvi a vložek v odpovídající kvalitě.

SEZNAM PARTNERSKÝCH PRACOVÍŠŤ ERGON A. S.

Gazela Praha s.r.o.

Vinohradská 76/1678
130 00 Praha 3
tel.: 224 257 681
digimed@gazelapraha.cz
Nabídka: ortopedická obuv,
ortopedické vložky, digiMED

Centrum techn. ortop. s.r.o.

Riegerova 3
370 01 České Budějovice
tel.: 387 311 727-8
info@technickaortopedie.cz
Nabídka: ortopedická obuv

Help centrum

Na Kozině 9
293 01 Mladá Boleslav
tel.: 326 729 760,
603 287 472
help.centrum@help-centrum.cz
Nabídka: ortopedická obuv,
ortopedické vložky

Ortopedická protetika, s.r.o.

tř. Gen. Svobody 24/93
460 13 Liberec 13
tel.: 485 106 644
ortoprotet@volny.cz
Nabídka: ortopedická obuv

Ivičičová s.r.o.

Gebauerova 5, 615 00 Brno
tel.: 548 212 397
ivicicova@ortopedickaobuv.cz
Nabídka: ortopedická obuv,
ortop. vložky, digiMED

Malík a spol., s.r.o.

Technico-protetická péče
Na Okrouhlíku 1681
500 02 Hradec Králové
tel.: 495 214 632,
495 212 621
protetika.hk@seznam.cz
Nabídka: ortopedická obuv

C. L. P. A., s.r.o.

Centrum léčby pohyb. aparátu
Sokolovská 304
190 61 Praha 9
tel.: 266 006 318
Nabídka: ortopedické vložky
digiMED

MED POINT Lékařské služby, s.r.o.

Stroupežnického 18
(metro Anděl) 150 00 Praha 5
tel.: 257 316 456
Nabídka: ortopedické vložky
digiMED

ORTOP

Ortopedická protetika s.r.o.
Cukrovarská 18, 301 00 Plzeň
tel.: 377 227 023
ortop.plzen@volny.cz
Nabídka: ortopedická obuv,
ortopedické vložky digiMED

Protetika Plzeň, s.r.o.

Sokolovská 41
360 05 Karlovy Vary
tel.: 353 568 165
protetikaplzen@volny.cz
Nabídka: ortopedická obuv

Zdeněk Běhal

Ortopedicko-protetické služby
U Kostelíčka 64
280 02 Kolín - Zálabí
tel.: 321 720 396
zdenekbehal@seznam.cz
Nabídka: ortopedická obuv
ORTOTIKA - PROTETIKA s.r.o.
Sociální péče 3316/12a
401 13 Ústí nad Labem
tel.: 477 114 466
Nabídka: ortopedická obuv

Protetika Plzeň s.r.o.

Bolevecká 38, 301 00 Plzeň
tel.: 377 529 060
protetikaplzen@volny.cz
Nabídka: ortopedická obuv

Zdeněk Oktábec

Ortopedické obuvnictví
Bratislavská 1398/12
400 01 Ústí nad Labem
tel.: 475 216 669
ortop.obuv.oktabec@seznam.cz
Nabídka: ortopedická obuv

MUDr. Robert Švígler

ortopedická ambulance
Nemocnice Jablonec nad Nisou
Nemocniční 15
466 01 Jablonec nad Nisou
tel.: 483 345 760
Nabídka: ortopedické vložky
digiMED

MUDr. Jan Bartsch

Soukromá ortopedie
Jaroslava Seiferta 2112
434 01 Most
tel.: 724 956 138
ordinacemo@seznam.cz
Nabídka: ortopedická obuv,
ortopedické vložky digiMED

MUDr. Jan Bartsch

Soukromá ortopedie
Masarykova 124
415 01 Teplice
tel.: 417 536 011
ordinacetp@seznam.cz
Nabídka: ortopedická obuv,
ortopedické vložky digiMED



VÝBĚR SKUPINY 16 A 05 ČÍSELNÍKU VZP

skupina	Kód	název	revizní lékař	užitná doba	úhrada
16	0000959	obuv ortopedická - přímá součást prot. pomůcky nebo obuv nahrazující přístroj	Z	6	100%
	0022627	obuv ortopedická - úpravy při změně zdravotního stavu a tvaru nohy	Z	12	100%
	0000961	obuv ortopedická - dětská - ind. zhotovovaná	Z	4	2 000,-
	0000962	obuv ortopedická - jednoduchá - ind. zhotovovaná		24	50%
	0000967	obuv ortopedická - opravy protetické části obuvi, která slouží jako léčebná část	Z	6	75%
	0000964	obuv ortopedická - složitější - ind. zhotovovaná		24	90%
	0000966	obuv ortopedická - velmi složitá - ind. zhotovovaná		24	90%
	0000960	obuv standardní - ortopedické úpravy	Z	6	100%
	0005250	vložky ortopedické dětské - individuální		6	300,-
	0000969	vložky ortopedické - individuální		12	100,-
	0000971	vložky ortopedické - speciální		6	80%
05	0000298	oprava ortézy individuálně zhotovené		6	75%
	0000949	ortéza - dětská do 18 let - standardní		6	100%
	0000954	ortéza končetinová - standardní		12	100%
	0011533	protéza DK pro amp. v bérce a níže - prvovybavení indikační stupeň 1 - 4			55 000,-
	0011534	protéza DK pro amp. v bérce a níže - standard. vybavení indikační stupeň 1 - 2	Z	24	65 000,-

* Z = nutné vyjádření revizního lékaře, který může rozhodnout o maximální úhradě pojišťovny

INTERNETOVÉ STRÁNKY WWW.ERGON.CZ



nabízejí vždy aktualizované informace o celé nabídce Ergon a. s.

NAJDETE ZDE:

- kompletní katalog výroby zdravotnického textilu v interaktivní podobě
- veškeré vzory individuální ortopedické obuvi
- veškeré informace k ortopedickým vložkám
- aktuální informace o kontaktech ve Vašem regionu
- vše o způsobech objednání našeho zdravotnického sortimentu
- informace o způsobech úhrady našich výrobků zdravotními pojišťovnami a mnoho dalšího.

PRODEJNY ERGON



PRODEJ A VÝDEJ PROSTŘEDKŮ ZDRAVOTNICKÉ TECHNIKY

Provozovna Sokolská 35, 120 00 Praha 2, tel.: 224 941 816,
602 766 997, e-mail: prodejnasokolska@ergon.cz
PROVOZNÍ DOBA: po-pá 8⁰⁰-18⁰⁰ hod.

MIMO JINÉ NABÍZÍME:

- berle, hole, chodítka, sedačky do vany
- zdravotní obuv, sériové ortopedické vložky
- speciální obuv technologie MBT
- kompresní punčochy, podkolenky
- ortézy, bandáže, bederní a kýlní pásy, nákrčníky
- obvazový materiál
- masážní přístroje a lázně nejen na nohy
- pomůcky pro rehabilitaci
- glukometry, lancety, testovací proužky pro diabetiky
- tonometry
- inkontinentní pomůcky
- bylinné čaje a masti
- potravinové doplňky, vitamíny
- kojenecké potřeby
- a další prostředky zdravotnické techniky

Provozovna Papírenská 1
160 00 Praha 6
tel.: 234 123 265
e-mail: obchod@ergon.cz

PROVOZNÍ DOBA:
po-čt 8⁰⁰-15⁰⁰ hod, pá 8⁰⁰-12⁰⁰

Tato provozovna nabízí pouze sortiment
firmy ERGON a.s. – viz tento katalog

PRONÁJMY NEBYTOVÝCH PROSTOR

Akciová společnost Ergon disponuje ve svém pražském areálu v Papírenské ulici rozsáhlými kancelářskými, výrobními a skladovacími prostory určenými k pronájmu. Ty spolu s prostory využitými přímo naší společností tvoří moderní komerční a administrativní centrum s kompletní infrastrukturou a nabídkou rozsáhlých služeb.

Ve třech hlavních objektech centra je externím zájemcům k dispozici celkem 10 000 m² užitné plochy, z toho 20 % je určeno pro kancelářské využití. Ostatní plochy jsou variantně připraveny pro využití jako výrobní či skladovací prostory.

V případě velkoplošných pronájmů lze prostory variabilně upravovat.

Všechny potřebné informace o aktuálně volných plochách a cenové nabídce získáte na telefonních číslech: **234 123 313, 234 123 270.**



Uvítáme rovněž Vaši osobní návštěvu na adrese: **Ergon a. s., Papírenská 1, 160 00 Praha 6.**





ERGON a. s.,
Papírenská 1
160 00 Praha 6
info@ergon.cz
www.ergon.cz

- výroba ortopedické obuvi na zakázku
- výroba individuálních ortopedických vložek
- digitální baropodometrie
- výroba zdravotnického textilu
- prodej zdravotnických pomůcek

