

E R G O N

**KATALOG
VÝROBKŮ**

2017

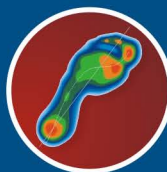

BŘIŠNÍ PÁSY



PÁS BŘIŠNÍ ERGOTEX I, ERGOTEX II

Používá se jako léčebný a preventivní pás s kompresí pro břišní krajinu. Zapínání na suchý zip v přední části umožňuje přizpůsobit pás podle individuální potřeby.
Barva: bílá nebo béžová.



Výška	20 cm	ERGOTEX I VZP: 04-0078861
	24 cm	ERGOTEX II VZP: 04-0078862
Velikost		Obvod v pase
	0	55-70 cm
	1	70-85 cm
	2	85-100 cm
	3	100-115 cm
	4	115-130 cm
	5	130-145 cm

PÁS BŘIŠNÍ ELASTO

Tento elastický návlekový pás slouží ke zpevnění břišní stěny. Dokonale přilne k tělu pod oblečením.



Výška	20 cm	VZP: 04-0022464
	24 cm	VZP: 04-0022463
Velikost		Obvod v pase
	1	70-75 cm
	2	75-80 cm
	3	80-85 cm
	4	85-90 cm
	5	90-95 cm
	6	95-100 cm
	7	100-105 cm
	8	105-110 cm
	9	110-115 cm
	10	115-120 cm
	11	120-125 cm
	12	125-130 cm
	13	130-135 cm

PÁS BŘIŠNÍ NÁVLEKOVÝ GUMITEX

Návlekový pás ke zpevnění břišní stěny. Dokonale přilne k tělu pod oblečením. Je opatřen podvazky zabraňujícími nežádoucímu posunu pásu vzhůru.



Výška	30 cm	VZP: 04-0001082
	35 cm	VZP: 04-0001094
Velikost		Obvod v pase
	1	70-75 cm
	2	75-80 cm
	3	80-85 cm
	4	85-90 cm
	5	90-95 cm
	6	95-100 cm
	7	100-105 cm
	8	105-110 cm
	9	110-115 cm
	10	115-120 cm
	11	120-125 cm
	12	125-130 cm
	13	130-135 cm

U míry pásů je třeba přihlídnout k obvodu boků



BŘIŠNÍ PÁSY

Výška	Výška přední části 24 cm	
	Výška zadní části 13 cm	
Kód	VZP: 04-0093999	
Velikost	Obvod v pase	
1	80-95 cm	
2	95-115 cm	
3	110-130 cm	
4	125-145 cm	



PÁS BŘIŠNÍ ZPEVNŮJÍCÍ S DOTAHEM VENTROSTAB

Pás slouží jako neutrální podpora po operacích břišní stěny, dále k prevenci vzniku břišních kýl a jako podpora břišní stěny při výskytu volných kýl v přední stěně břišní. Přídavný odepínací tah zvyšuje zpevňující funkci pásu. Přední díl je vyztužen dvěma vyjímatelnými spirálovými planžetami.

Výška	20 cm	VZP: 04-0063731
	24 cm	VZP: 04-0011784
Velikost	Obvod v pase	
1	70-80 cm	
2	80-90 cm	
3	90-100 cm	
4	100-110 cm	
5	110-120 cm	
6	120-130 cm	
7	130-140 cm	



PÁS BŘIŠNÍ ZPEVNŮJÍCÍ KATRIX

Elastický břišní pás je určen k imobilizaci a zpevnění břišní stěny v předoperačním období, dále pro inoperabilní pacienty a po operaci břišní kýly. Je vyztužen dvěma planžetami a přídavným odepínacím pružným tahem, který se zapíná pomocí suchého zipu. Délku dotahového pásku podpínky lze upravit ustřížením.

Kód	VZP: 04-0011576	
Velikost	Obvod v pase	Výška
1	80-90 cm	24 cm
2	90-100 cm	26 cm
3	100-110 cm	28 cm
4	110-120 cm	30 cm
5	120-130 cm	32 cm
6	130-140 cm	34 cm



PÁS BŘIŠNÍ POOPERAČNÍ ABDOMEN

Břišní pás určený k včasné imobilizaci po operacích ke zpevnění abdominální krajiny jako prevence kýly. Je vyztužen dvěma spirálovými planžetami a přídavným odepínacím pružným tahem, který se zapíná pomocí suchého zipu. Délku dotahového pásku podpínky lze upravit ustřížením. Zvláště vhodný pro klenuté břicho.

BŘIŠNÍ PÁSY



PÁS TĚHOTENSKÝ MATERNA

Pás je určen k podpoře břišní stěny ve vyšším stádiu těhotenství. Přídavný pružný odepínací tah druhotně zpevňuje spodní část břicha. Pás působí také jako opora bederní páteře. Odepínací šle slouží ke zvýšení podpůrného účinku a lze je podle potřeby zkrátit.



Kód	VZP: 04-0011858	
Velikost	Obvod přes břicho	Výška přední části
1	70-80 cm	21 cm
2	80-90 cm	21 cm
3	90-100 cm	21,5 cm
4	100-110 cm	22 cm
5	110-120 cm	22,5 cm
6	120-130 cm	23 cm

BEDERNÍ PÁSY

PÁS BEDERNÍ ZPEVŇUJÍCÍ ERIK

Používá se k prevenci a léčbě bolestivých stavů v bederní krajině, působí také jako tepelná izolace. Pás je v bederní krajině vyztužen čtyřmi planžetami a opatřen jednoduchým křížovým tahem, který zajišťuje přilnutí pásu k zádům. V přední části zapínání na suchý zip. Horní část výrobku je označena etiketou. Barva bílá nebo béžová.



Výška zad	25 cm	VZP: 04-0063180
	30 cm	VZP: 04-0039762
Velikost	Obvod v pase	
	1	70-85 cm
2	85-100 cm	
3	100-115 cm	
4	115-130 cm	

PÁS BEDERNÍ ROMAN I, ROMAN II

Používá se ke zpevnění bederní páteře při dorsální svalové nedostatečnosti, při chronických potížích páteře a zádového svalstva. Pás je vzdušný, nezáhřevný. V planžetami vyztužené zádové části je dvojitý elastický kříž, zajišťující přilnutí pásu k zádům. V přední části je zapínání na suchý zip, bederní krajinu navíc zpevňuje další zapnutí prodlouženého zádového kříže.



Výška zad	24 cm
ROMAN I Kód	VZP: 04-0039936
Obvod v pase	70-100 cm
ROMAN II Kód	VZP: 04-0039937
Obvod v pase	100-130 cm

U míry pásů je třeba přihlídnout k obvodu boků



BEDERNÍ PÁSY

PÁS BEDERNÍ LUMBARIS

Výška zad	32 cm
Výška přední	20 cm
Kód	VZP: 04-0012009
Velikost	Obvod v pase
1	60-70 cm
2	70-80 cm
3	80-90 cm
4	90-100 cm
5	100-110 cm
6	110-120 cm
7	120-130 cm



Léčebná pomůcka určená k fixaci bederní páteře u poúrazových stavů, po operacích, při vertebrogenních a lumboischiatických syndromech. Pás je opatřen odnímatelnou pelotou, vyztužen čtyřmi planžetami a přídatnou zateplovací vložkou se suchým zipem. Použití a aplikaci doporučujeme konzultovat s odborným lékařem.

Výška zad	40 cm
Výška přední	28 cm
Kód	VZP: 04-0078938
Velikost	Obvod v pase
1	70-80 cm
2	80-90 cm
3	90-100 cm
4	100-110 cm
5	110-120 cm
6	120-130 cm
7	130-140 cm



ORTÉZA-KORZET THORAKO-ABDOMINÁLNÍ PERSEA

Léčebná pomůcka určená k fixaci bederní páteře a břišní stěny u pooperačních stavů, při vertebrogenních a lumboischiatických syndromech a po operacích. V bederní oblasti zateplena odnímatelnou vložkou na suchý zip. Vyztužena 8 planžetami. K dalšímu zpevnění břišní stěny jsou určeny 3 dotahové pásky.

Výška zad	55 cm
Výška přední	17 cm
Kód	VZP: 04-0011672
Velikost	Obvod v pase
1	60-70 cm
2	70-80 cm
3	80-90 cm
4	90-100 cm
5	100-110 cm
6	110-120 cm
7	120-130 cm



ORTÉZA ZAD VYSOKÁ ERGOFIX

Léčebná pomůcka určená k fixaci bederní páteře při poúrazových stavech, po operacích, při vertebrogenních a lumboischiatických syndromech. V bederní oblasti zateplena odnímatelnou vložkou na suchý zip. Vyztužena dvěma vysokými a čtyřmi nízkými planžetami.

BEDERNÍ PÁSY



PÁS BEDERNÍ S DVOJITÝM TAHEM OSKAR

Pás je vhodný pro zpevnění bederní krajiny po lehkých traumatických změnách, po operacích meziobratlových plotének, při chronických potížích s páteří a zádovým svalstvem, vertebrogenních syndromech, při revmatických bolestech a ledvinových potížích. Odnímatelný dotahový pásek zajišťuje přilnutí pásu k zádům. Pás je neoprenový, vyztužen dvěma PE planžetami.



Výška zad	20 cm 25 cm	VZP: 04-0093907 VZP: 04-0093906
Velikost	Obvod v pase	
1	70-80 cm	
2	80-90 cm	
3	90-100 cm	
4	100-110 cm	
5	110-120 cm	
6	120-130 cm	

PÁS KOŽEŠINOVÝ ZÁHŘEVNÝ MÍŠA

Pás zabraňuje prochladnutí v oblasti ledvin při práci. Variabilní zapínání na suchý zip umožňuje nastavení požadované velikosti. Pás je vyroben z nánosového materiálu, vnitřní strana je z umělé kožešiny.



Velikost	Obvod v pase	Výška
1	65-80 cm	28 cm
2	80-95 cm	28 cm
3	95-110 cm	30 cm
4	110-125 cm	30 cm

PÁS ZÁHŘEVNÝ ALENA

Pás zabraňuje prochladnutí v oblasti ledvin při práci. Variabilní zapínání na suchý zip umožňuje nastavení požadované velikosti. Pás je vyroben z nánosového materiálu, vnitřní strana je z bavlněného froté.



Velikost	Obvod v pase	Výška
1	65-80 cm	26 cm
2	80-95 cm	26 cm
3	95-110 cm	26 cm
4	110-125 cm	29 cm
5	125-140 cm	29 cm



KÝLNÍ PÁSY

Kód	VZP: 04-0078585
Velikost	Obvod boků
1	70-80 cm
2	80-90 cm
3	90-100 cm
4	100-110 cm
5	110-120 cm
6	120-130 cm
7	130-140 cm

Pravé nebo levé provedení



INGUIN I, PÁS KÝLNÍ TŘÍSELNÝ JEDNOSTRANNÝ

Pás se aplikuje u inoperabilních pacientů a u pacientů v předoperačním období. Je opatřen odnímatelnou pelotou se suchým zipem, která tlakem na kýlu v oblasti třísla zabraňuje jejímu rozvinutí. Pás doporučujeme navlékat v leže po předchozím zatlačení kýly. Vhodné pro muže i ženy. K pásu lze dokoupit **stehenní pásek Stepa** vel. 1 (50 cm) pro vel. pásu 1-3 nebo vel. 2 (60 cm) pro vel. pásu 4-7 a **povlak peloty PETEX**.

Kód	VZP: 04-0078586
Velikost	Obvod boků
1	70-80 cm
2	80-90 cm
3	90-100 cm
4	100-110 cm
5	110-120 cm
6	120-130 cm
7	130-140 cm



INGUIN II, PÁS KÝLNÍ TŘÍSELNÝ OBOUSTRANNÝ

Pás se aplikuje u inoperabilních pacientů a u pacientů v předoperačním období. Je opatřen odnímatelnými pelotami se suchým zipem, které tlakem na kýlu v oblasti třísla zabraňují jejímu rozvinutí. Pás doporučujeme navlékat v leže po předchozím zatlačení kýly. Vhodné pro ženy i muže. K pásu lze dokoupit **povlak peloty PETEX**.

Kód	VZP: 04-0078958
Velikost	Obvod boků
1	70-80 cm
2	80-90 cm
3	90-100 cm
4	100-110 cm
5	110-120 cm
6	120-130 cm
7	130-140 cm

Pravé nebo levé provedení



SCROTUM I, PÁS KÝLNÍ ŠOURKOVÝ JEDNOSTRANNÝ

Pás se aplikuje u inoperabilních pacientů a u pacientů v předoperačním období. Je opatřen odnímatelnou pelotou se suchým zipem, která tlakem na kýlu zabraňuje jejímu rozvinutí. K pásu lze dokoupit **povlak peloty PETEX**.

KÝLNÍ PÁSY



SCROTUM II, PÁS KÝLNÍ ŠOURKOVÝ OBOUSTRANNÝ

Pás se aplikuje u inoperabilních pacientů a u pacientů v předoperačním období. Je opatřen odnímatelnými pelotami se suchým zipem, které tlakem na kýlu zabraňují jejímu rozvinutí. K pásu lze dokoupit **povlak peloty PETEX**.



Kód	VZP: 04-0078959
Velikost	Obvod boků
1	70-80 cm
2	80-90 cm
3	90-100 cm
4	100-110 cm
5	110-120 cm
6	120-130 cm
7	130-140 cm

PÁS BŘIŠNÍ KÝLNÍ S PELOTOU ABDOMEN II

Pás je určen k fixaci břišní stěny s ohledem na lokalitu kýly, pro inoperabilní pacienty a pro pacienty v předoperačním období. Tah přitlačuje pelotu \varnothing 12,5 cm, stavitelnou pomocí suchého zipu. Je vyztužen dvěma spirálovými planžetami a odepínacím pružným tahem, zapínáním pomocí suchého zipu.



Kód	VZP: 04-0011783	
Velikost	Obvod v pase	Výška
1	80-90 cm	24 cm
2	90-100 cm	26 cm
3	100-110 cm	28 cm
4	110-120 cm	30 cm
5	120-130 cm	32 cm
6	130-140 cm	34 cm

PÁS KÝLNÍ PUPEČNÍ

Pás je opatřen pelotou 14 x 11 cm, která tlačí na kýlu a zabraňuje jejímu rozvinutí. Zapínání na suchý zip v pupeční části.



Kód	VZP: 04-0001285
Výška pásu	8,5 cm
Velikost	Obvod pasu
1	70-80 cm
2	80-90 cm
3	90-100 cm
4	100-110 cm
5	110-120 cm
6	120-130 cm
7	130-140 cm

U míry pásů je třeba přihlídnout k obvodu boků



KÝLNÍ PÁSY / FIXAČNÍ POMŮCKY



PÁS KÝLNÍ PUPEČNÍ DĚTSKÝ

Tento vzdušný a pružný pás slouží jako prevence před operačním zákrokem. Tlak peloty brání rozvinutí kýly.

Výška	6 cm
Kód	VZP: 04-0021671
Velikost	Měřeno přes pupek
1	34-43 cm
2	43-52 cm



Kód	VZP: 04-0039788
Požadované rozpětí mezi nožičkama = šířka vložky	14 cm 16 cm 18 cm 20 cm 22 cm 24 cm 26 cm

PEŘINKA ABDUKČNÍ PEVNÁ

Je indikována u dětí při rezistentnějších dysplaziích kyčelních kloubů typu II B až typu II C dle Grafa jako preventivní nebo léčebná pomůcka. Dobře a nenásilně udržuje postavení v kyčelních kloubech. Zapínání na suchý zip, popruhy k upnutí přes ramena a k fixaci nožiček.



PEŘINKA ABDUKČNÍ MĚKKÁ

Je indikována u dětí s luxací nebo dysplazií kyčelních kloubů typu II A a II B dle Grafa jako preventivní nebo léčebná pomůcka. Dobře a nenásilně udržuje postavení v kyčelních kloubech. Zapínání na suchý zip, popruhy k upnutí přes ramena a k fixaci nožiček.

Kód	VZP: 04-0039789
Požadované rozpětí mezi nožičkama = šířka vložky	14 cm 16 cm 18 cm 20 cm 22 cm 24 cm 26 cm



KALHOTKY ABDUKČNÍ

NOVINKA

Jsou indikovány u dětí s hraničními nálezy dysplazie typu II A až II B dle Grafa jako preventivní nebo léčebná pomůcka. Zajišťují dobře fixaci a zacentrování kyčelních kloubů novorozenců v požadovaném úhlu. Zapínání na suchý zip.

Kód	VZP:
Velikost	Rozpětí mezi nožičkama
1	17 cm
2	19 cm

FIXAČNÍ POMŮCKY



BANDÁŽ ZÁPĚSTNÍ ZPEVNŮJÍCÍ KARPA

Užívá se při namožení nebo poškození svalových a šlachových úponů. Pro palec je určeno očko, které zabraňuje protáčení bandáže při navlékání. Vhodná také jako preventivní pomůcka. Barva bílá nebo béžová.



Výška	8 cm
Kód	VZP: 04-0078306
Velikost	Obvod zápěstí
1	15-18 cm
2	18-21 cm
3	21-24 cm
Oboustranné provedení	

BANDÁŽ ZÁPĚSTÍ NEOCARP

Bandáž je určena k celkovému zpevnění zápěstí, jako podpora vazů při distorzi zápěstí, kontuzi, při syndromu karpálního tunelu, artropatii drobných kloubů zápěstí, k doléčení po zlomeninách a k lokální tepelné izolaci. Bandáž je neoprenová, typ bumerang.



Kód	VZP: 04-0093824
Velikost univerzální	
Oboustranné provedení	

ORTÉZA ZÁPĚSTÍ KARPEX

Ortéza v délce 23 cm je určena k fixaci karpální oblasti při kostních, vazivových a svalových poraněních, při zánětech šlach, revmatické artritidě a zákrocích na karpálním tunelu. Ortéza je opatřena dvěma vyjímatelnými kovovými dlahami, které lze podle potřeby vytvarovat. Další upevnění zajišťují přídatné pásky.



Délka ortézy	23 cm
Kód	VZP: 04-0011820
Velikost	Obvod zápěstí
0	11-13 cm
1	13-15 cm
2	15-17 cm
3	17-19 cm
4	19-21 cm
Pravé nebo levé provedení	



FIXAČNÍ POMŮCKY

Délka ortézy	17 cm
Kód	VZP: 04-0140638
Velikost	Obvod zápěstí
0	11-13 cm
1	13-15 cm
2	15-17 cm
3	17-19 cm
4	19-21 cm
Pravé nebo levé provedení	



ORTÉZA ZÁPĚSTÍ NEO

Ortýza v délce 17 cm je určena k fixaci a stabilizaci zápěstí po kontuzích a distorzi, k doléčení po úrazech a operacích v oblasti zápěstí, při entezopatiích, pro zklidnění syndromu karpálního tunelu. Dále při degenerativním a revmatickém onemocnění s postižením drobných kloubů zápěstí, pro zajištění fyziologického postavení v zápěstí při radiálních parézách. Ortýza je opatřena 1 vyjímatelnou kovovou dlahou, kterou lze dotvarovat.

Délka ortézy	26 cm
Kód	VZP: 04-0140639
Velikost	Obvod zápěstí
0	11-13 cm
1	13-15 cm
2	15-17 cm
3	17-19 cm
4	19-21 cm
Pravé nebo levé provedení	



ORTÉZA ZÁPĚSTÍ PLUS

Ortýza v délce 26 cm je určena k fixaci a stabilizaci zápěstí po kontuzích a distorzi, k doléčení po úrazech a operacích v oblasti zápěstí, při entezopatiích, pro zklidnění syndromu karpálního tunelu. Dále při degenerativním a revmatickém onemocnění s postižením drobných kloubů zápěstí, pro zajištění fyziologického postavení v zápěstí při radiálních parézách. Ortýza je opatřena 1 vyjímatelnou kovovou dlahou, kterou lze dotvarovat.

Délka ortézy	28 cm
Kód	VZP: 04-0140640
Velikost	Obvod zápěstí
0	11-13 cm
1	13-15 cm
2	15-17 cm
3	17-19 cm
4	19-21 cm
Pravé nebo levé provedení	



ORTÉZA ZÁPĚSTÍ LONG

Ortýza v délce 28 cm je určena k fixaci a stabilizaci zápěstí po kontuzích a distorzi, k doléčení po úrazech a operacích, pro zklidnění syndromu karpálního tunelu. Dále při degenerativním a revmatickém onemocnění, pro zajištění fyziologického postavení v zápěstí při radiálních parézách. Umožňuje řešit patologie svalových skupin předloktí – myopatie a entezopatie. Ortýza je opatřena 1 kovovou vyjímatelnou dlahou, kterou lze dotvarovat a 1 vyjímatelnou PE dlahou.



ORTÉZA PRSTU RUKY DIGITA

Je určena k fixaci fraktur, dislokací, distorzí, poranění vazů a při artróze prstů a kloubů ruky. Ortéza je fixována pomocí upínacích pásků. Je určena pro všechny prsty ruky kromě palce. Vyjímatelnou dlahu lze dotvarovat.



Kód	VZP: 04-0011857	
Velikost	Výška ortézy	Obvod zápěstí
1	22 cm	13-17 cm
2	25 cm	17-21 cm
Oboustranné provedení		

ORTÉZA PALCE POLEX

Je určena k fixaci fraktur, dislokací, distorzí, poranění vazů a při artróze palce a kloubů ruky. Pomůcka je vyztužena vyjímatelnou kovovou dlahou, kterou lze podle potřeby dotvarovat. Ortéza se upevňuje pomocí dotahových pásků.



Kód	VZP: 04-0011822
Velikost	Obvod zápěstí
1	13-17 cm
2	17-21 cm
Pravé nebo levé provedení	

ORTÉZA PALCE RUKY POLFIX

Je určena k fixaci fraktur, dislokací, distorzí, poranění šlachových úponů, po chirurgických zákrocích. Dále při degenerativních a revmatických onemocněních kloubů palce, zmírňuje bolest po fyzickém přetížení. Kompenzuje poranění a jeho následky. Je vyztužena vyjímatelnou PE dlahou.



Kód	VZP: 04-0140410
Velikost	Obvod zápěstí
1	12-16 cm
2	16-20 cm
3	20-24 cm
Pravé nebo levé provedení	



FIXAČNÍ POMŮCKY

Kód	VZP: 04-0093905
Velikost	Obvod přes loketní kloub
1	21-23 cm
2	23-25 cm
3	25-28 cm
4	28-31 cm
5	31-33 cm
6	33-35 cm
Oboustranné provedení	



BANDÁŽ LOKETNÍ S PELOTAMI EPILEX

Bandáž lokte je aplikována při epikondylitidě, potížích radiálního epikondylu, při artritickém a revmatickém postižení lokte. Je určena ke stabilizaci lokte, k doléčení po luxaci, jako podpůrná bandáž a tepelný izolant. K dalšímu upevnění bandáže slouží 2 odnímatelné peloty a 2 dotahové pásy. Bandáž je neoprenová, po celé délce rozepínací.

Kód	VZP: 04-0093733
Velikost	Obvod přes loketní kloub
1	21-23 cm
2	23-25 cm
3	25-28 cm
4	28-31 cm
5	31-33 cm
6	33-35 cm
Oboustranné provedení	



ORTÉZA LOKETNÍ S JEDNOOSÝM KLOUBEM OLEKLAN

Ortéza lokte je aplikována u úrazů, u pooperačních stavů, při zánětech, instabilitě a revmatické bolesti v oblasti loketního kloubu. Vyztužena dvěma jednoosými plastovými planžetami bez limitace. Po celé délce rozepínací. Je vyrobena z nánosového materiálu, vnitřní strana je z bavlněné plátěže.

Kód	VZP: 04-0011469
Velikost	univerzální
Oboustranné provedení	



PÁSKA EPIKONDYLÁRNÍ EPIKOND

Určeno pro pacienty s „tenisovým loktem“. Peloty vytvářejí tlak na šlachové úpony, čímž snižují jejich bolestivost. Peloty jsou stavitelné pomocí suchého zipu podle bolestivosti bodů a anatomických poměrů. Barva béžová nebo modrá.

FIXAČNÍ POMŮCKY



ORTÉZA RAMENE OMATEX

Ortéza je zdravotnický prostředek, určený k omezení elevace v ramenním kloubu po poranění svalů a šlach, při akutních i chronických zánětlivých procesech, revmatismu, k pooperačnímu doléčení, při instabilitě ramenního kloubu lehčího stupně, k lokální tepelné izolaci. Neoprenový návlek.



Kód	VZP: 04-0093825
Velikost	Obvod přes biceps
1	24-28 cm
2	28-32 cm
3	32-35 cm
4	35-38 cm
5	38-42 cm
Oboustranné provedení	

ZÁVĚS FIXAČNÍ HORNÍ KONČETINY TYP 1

Závěs je určen při léčbě po úrazech nebo chirurgických zákrocích na horní končetině a při CMP. Omezuje nežádoucí pohyb končetiny, snižuje bolestivost. Doporučená flexe končetiny je 90°. Velikost závěsu se měří od lokte k malíkovému kloubu.



Kód	VZP: 04-0010328
Velikost	Vzdálenost od lokte k malíkovému kloubu
1	25-30 cm – dětská
2	35-40 cm
3	45-50 cm
Oboustranné provedení	

PODPŮRNÝ ZÁVĚS HORNÍ KONČETINY TYP 2

Používá se jako podpora paže po parézách, CMP a úrazech horních končetin. Opatřen očkem, který napomáhá držení palce v extenzi. Délku závěsu lze přizpůsobit podle anatomických poměrů jednotlivce.



Kód	VZP: 04-0078937
Velikost	univerzální
Oboustranné provedení	



FIXAČNÍ POMŮCKY

Kód	VZP: 04-0063693	
Velikost	Obvod přes koleno	Obvod stehna
1	30-33 cm	38-41 cm
2	33-36 cm	41-44 cm
3	36-39 cm	44-47 cm
4	39-42 cm	47-50 cm
5	42-45 cm	50-53 cm
6	45-48 cm	53-56 cm
7	48-51 cm	65-70 cm
8	51-54 cm	70-75 cm

Pravé nebo levé provedení



ORTÉZA KOLENNÍ ROZEPÍNACÍ TYP 1

Ortéza se aplikuje po úrazech kolenního kloubu, vazivových úponů, při chronických potížích a lehké kolenní instabilitě. Je vhodná pro pacienty s revmatickými a artrotickými obtížemi.

Je vyztužena dvěma dvouosými plastovými planžetami bez limitace. Zpevnění česky podporuje kruhové vypodložení. Celorozepínací, neoprenová.

Rozšířená velikostní řada.

Kód	VZP: 04-0063694	
Velikost	Obvod přes koleno	
1	30-33 cm	
2	33-36 cm	
3	36-39 cm	
4	39-42 cm	
5	42-45 cm	
6	45-48 cm	

Oboustranné provedení



ORTÉZA KOLENNÍ PATELÁRNÍ TYP 2

Ortéza fixuje kolenní kloub a postranní vazy. Indikováno u úrazů, po operačních výkonech, při artrózách, artritidě, lehkých kolenních instabilitách a poškození menisku. Je vyztužena dvěma dvouosými plastovými planžetami bez limitace. Zpevnění česky podporuje kruhové vypodložení. Neoprenový návlek.

Kód	VZP: 04-0063851	
Velikost	Obvod přes koleno	
1	30-33 cm	
2	33-36 cm	
3	36-39 cm	
4	39-42 cm	
5	42-45 cm	
6	45-48 cm	

Oboustranné provedení



ORTÉZA KOLENNÍ S BOČNÍ FIXACÍ TYP 3

Ortéza fixuje kolenní kloub a česku. Používá se po operačních výkonech, u úrazů, ke zmírnění bočních a předozadních instabilit kolenních vazů, při artrózách, artritidě a poškození menisku. Je vyztužena čtyřmi spirálovými planžetami a dvěma pružnými dotahovými křížovými tahy. Zpevnění česky podporuje kruhové vypodložení. Návlek z neoprenu.



BANDÁŽ KOLENNÍ PLNÁ TYP 4

Bandáž je indikována po operačních výkonech, po úrazech, při artrózách, artritidě a dalších chronických obtížích. Je vyztužena čtyřmi spirálovými planžetami. Tepelný izolant. Neoprenový návlek.



Kód	VZP: 04-0063695
Velikost	Obvod přes koleno
1	30-33 cm
2	33-36 cm
3	36-39 cm
4	39-42 cm
5	42-45 cm
6	45-48 cm
Oboustranné provedení	

BANDÁŽ KOLENNÍ PATELÁRNÍ TYP 5

Bandáž je indikována po operačních výkonech, po úrazech, při artrózách, artritidě a dalších chronických obtížích. Je vyztužena čtyřmi spirálovými planžetami. Zpevnění česky podporuje kruhové vypodložení. Tepelný izolant. Neoprenový návlek.



Kód	VZP: 04-0063729
Velikost	Obvod přes koleno
1	30-33 cm
2	33-36 cm
3	36-39 cm
4	39-42 cm
5	42-45 cm
6	45-48 cm
Oboustranné provedení	

BANDÁŽ KOLENNÍ PRUŽNÁ TYP 6

Bandáž lehce fixuje kolenní kloub. Působením komprese a podporou vedení česky dochází ke zmírnění bolestivosti u úrazů, zánětlivých onemocněních a u chronických obtížích. Je vyztužena čtyřmi spirálovými planžetami. Zpevnění česky podporuje kruhové vypodložení. Návlek z neoprenu.



Kód	VZP: 04-0063730
Velikost	Obvod přes koleno
1	30-33 cm
2	33-36 cm
3	36-39 cm
4	39-42 cm
5	42-45 cm
6	45-48 cm
Oboustranné provedení	



FIXAČNÍ POMŮCKY

Kód	VZP: 04-0022889	
Velikost	Délka ortézy	Výška postavy
1	40 cm	do 160 cm
2	50 cm	160-175 cm
3	60 cm	175-185 cm
4	65 cm	nad 185 cm
Oboustranné provedení		



ORTÉZA KOLENNÍ ROVNÁ OK 03

Kolenní ortéza se používá k rigidní fixaci kolenního kloubu po poranění česky a kolenních vazů. Šířka ortézy je stavitelná, k upevnění slouží poutací pásy se stavitelnými suchými zipy. Délka ortézy se řídí výškou postavy. Ortéza je vyztužena rigidními dlahami bez kloubů.

Kód	VZP: 04-0022890	
Velikost	Délka ortézy	Výška postavy
1	40 cm	do 160 cm
2	50 cm	160-175 cm
3	60 cm	175-185 cm
4	65 cm	nad 185 cm
Oboustranné provedení		



ORTÉZA KOLENNÍ S FLEXÍ 20 ° OK 05

Tato kolenní ortéza se používá k rigidní fixaci kolenního kloubu ve 20° úhlu. Šířka ortézy je stavitelná, k upevnění slouží poutací pásy se stavitelnými suchými zipy. Délka ortézy se řídí výškou postavy. Ortéza je vyztužena rigidními dlahami bez kloubů.

Kód	VZP: 04-0063624
Velikost univerzální	
Oboustranné provedení	



PÁSKA INFRAPATELLÁRNÍ PATELA

Působením tlaku peloty na šlachový úpon čtyřhlavého svalu dochází ke zmírnění bolestivosti u úrazů a zánětů. Dotahový pásek lze zmenšit ustřížením volné části neoprenu.



ZPEVNŮVAČ KOTNÍKU

Používá se ke zpevnění kotníku při distorzích hlezna a jako prevence. Je vyráběn jako elastický návlek ve tvaru osmičky. Lze jej nosit do obuvi.



Kód	VZP: 04-0021672
Velikost	Obvod kotníku
1	19-21 cm
2	21-23 cm
3	23-25 cm
4	25-27 cm
Oboustranné provedení	

BANDÁŽ KOTNÍKU ELASTICKÁ TALUTAPE

Bandáž je určena k lehké stabilizaci kotníku při lehkých degenerativních a zánětlivých onemocněních a lehké distorzi. Elastický tah se zapíná do tvaru osmičky pomocí suchého zipu, který připevníme k měkkému podložení chodidla.



Kód	VZP: 04-0063718
Velikost	Obvod kotníku
1	16-20 cm
2	20-24 cm
3	24-27 cm
4	27-30 cm
5	30-34 cm
Oboustranné provedení	

BANDÁŽ HLEZENÍ TARSA

Je určena k fixaci tarzální a metatarzální krajiny, hlezenního kloubu a vaziva po úrazech a chirurgických výkonech a při chronické instabilitě. Tato léčebná a preventivní pomůcka je opatřena pružnými upínacími páskami. Rozepínací po celé délce.



Kód	VZP: 04-0011821
Velikost	Obvod kotníku
1	21-23 cm
2	23-25 cm
3	25-28 cm
Oboustranné provedení	



FIXAČNÍ POMŮCKY

ORTÉZA HLEZENÍ SE DVĚMA PLANŽETAMI MALEOFIX

Kód	VZP: 04-0063719
Velikost	Obvod kotníku
1	20-24 cm
2	24-27 cm
3	27-30 cm
Oboustranné provedení	



Ortéza je určena k aplikaci při chronických nestabilitách, při pooperačním doléčení a k doléčení po sádrových fixacích, po těžkých distorzích hlezna, zánětlivých onemocněních v oblasti hlezna a nohy. Na bočních stranách je ortéza vyztužena dvěma PE planžetami. Další fixace ortézy je podpořena samostatnou tejpovací páskou.

ORTÉZA HLEZNA TALUSTAB

Kód	VZP: 04-0140563
Velikost	Délka chodidla
1	22-24 cm
2	25-28 cm
3	29-31 cm
Oboustranné provedení	



Ortéza hlezna je indikována po bolestivých poraněních (úrazech postranních vazů, rupturách vazů, distorzích), dále k fixaci po menších chirurgických výkonech, doléčení po frakturách, omezení hypermobility hlezenního kloubu, zmírnění obtíží a ochraně kloubních struktur hlezenního kloubu při chronických instabilitách a rozvolněných vazech. Je zpevněna 2 laterálními a 1 dorzální PE planžetou. Druhotné zpevnění je zajištěno přiloženým pružným osmičkovým tahem. Ortéza je vyrobena z pružného a prodyšného materiálu.

ORTÉZA HLEZNA S PLANTÁRNÍ PODPOROU TALUFIX

Kód	VZP: 04-0140564
Velikost	Délka chodidla
1	22-24 cm
2	25-28 cm
3	29-31 cm
Oboustranné provedení	



Ortéza je indikována u poúrazových stavů, těžkých distorzí, bolestivých poranění vazů hlezna, algických syndromů Achillovy šlachy a k doléčení fraktur a těžkých chronických nestabilit hlezenního kloubu. Je zpevněna 2 laterálními PE planžetami a vyjímatelnou duralovou dorzální „L“ dlahou vedoucí přes patní část do planty. Stabilita chodidla je podpořena nevyjímatelným zpevněním z PE výseku. Druhotné zpevnění je zajištěno přiloženým pružným osmičkovým tahem. Ortéza je vyrobena z pružného a prodyšného materiálu.

FIXAČNÍ POMŮCKY



BANDÁŽ LÝTKA MYOSUR

Bandáž je určena pro pórůrazové stavy svalů a šlach, je kompresní a záhřevná. Indikace pro svalové ruptury, myalgie, entezopatie, kontuze, k doléčení po operacích svalového poranění, zmírňuje bolest při přetížení a při chronických bérčových zánětech svalů. Neoprenový návlek.



Kód	VZP: 04-0140413	
Velikost	Obvod lýtky	Výška bandáže
1	28-33 cm	22 cm
2	33-38 cm	22 cm
3	38-43 cm	22 cm
4	43-48 cm	22 cm
Oboustranné provedení		

BANDÁŽ STEHENNÍ ZPEVNŮJÍCÍ FEMUR

Fixace stehenního svalu po natržení nebo namožení svalových vláken, po chirurgických zákrocích a při myalgií. Je vhodná také jako preventivní pomůcka. Barva bílá.



Výška	20 cm
Kód	VZP: 04-0078305
Velikost	Obvod stehna v horní části
1	48-55 cm
2	55-62 cm
3	62-70 cm
Oboustranné provedení	

VÁLEČEK POD RAMENO STRAP I, STRAP II

1 nebo 2 válečky (d. 20 cm, Ø 8 cm) umístěné do podpaží zajišťují centraci hlavičky ramenního kloubu. Vhodné pro pacienty s plegií hor. končetiny a po CMP. Středem válečku je provlečen 3 m dlouhý popruh, který je veden křížem přes záda a upevňuje se pomocí přezky.

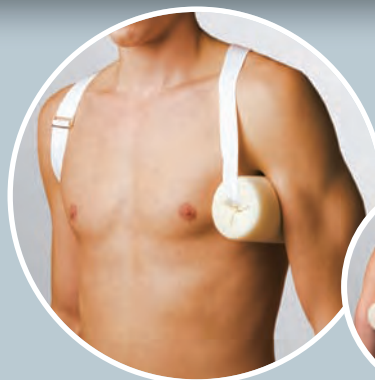

Velikost	univerzální
----------	-------------



FIXAČNÍ POMŮCKY

Kód	VZP: 04-0011819
Velikost	Délka ramenních tahů
1	45-55 cm
2	55-65 cm
3	60-70 cm
4	70-80 cm
5	80-90 cm
6	85-95 cm



ORTEZA KLÍČNÍ KOSTI KLAVIS

Slouží k fixaci klíční kosti po úrazech a chirurgických výkonech vyžadujících omezení pohybu ramenního pletence. Bandáž lze využít také ke korekci vadného držení těla. Určeno pro děti i dospělé. Velikost ramenního tahu měříme od středu páteře v úrovni lopatek přes rameno okolo paže zpět do středu páteře.

Výška zad	35 cm
Kód	VZP: 04-0063668
Velikost	Obvod v pase
1	70-80 cm
2	80-90 cm
3	90-100 cm
4	100-110 cm
5	110-120 cm
6	120-130 cm



BANDÁŽ KLAVIKULÁRNÍ LINEUS

Bandáž je určena k fixaci klíční kosti po úrazech a chirurgických výkonech. V zádové části je vyztužena dvěma planžetami. Bandáž lze využít také ke korekci vadného držení těla.

Výška	Kód	Barva
16 cm	VZP: 04-0078303	bílá
16 cm	VZP: 04-0078304	tělová
Velikost	Obvod pod prsy	
1	60-75 cm	
2	75-90 cm	
3	90-105 cm	
4	105-120 cm	
5	120-135 cm	



BANDÁŽ ŽEBERNÍ ZPEVŇUJÍCÍ DÁMSKÁ

Bandáž je určena k fixaci žebér. Aplikuje se při zlomeninách nebo bolestivých naraženích a při natrženém nebo namoženém svalstvu. Pod prsy snížení o 3 cm. Barva bílá nebo tělová.

FIXAČNÍ POMŮCKY



BANDÁŽ ŽEBERNÍ ZPEVŇUJÍCÍ PÁNSKÁ

Bandáž je určena k fixaci žeber. Aplikuje se při zlomeninách nebo bolestivých naraženích a při natrženém nebo namoženém svalstvu. Barva bílá nebo tělová.



Výška	Kód	Barva
16 cm	VZP: 04-0078301	bílá
16 cm	VZP: 04-0078302	tělová
Velikost	Obvod pod prsy	
1	60-75 cm	
2	75-90 cm	
3	90-105 cm	
4	105-120 cm	
5	120-135 cm	

NÁKRČNÍK REFLEXNÍ

Nákrčník je určen k nervověsvalovému odlehčení krčního úseku páteře při horizontální poloze těla, jako doplňková léčba chronických cervikobrachiálních syndromů a krčních radikuloneuritid. Délka límce je cca o 10 cm větší než obvod krku. Bílé nebo tmavě šedé provedení. **Plněno PE kuličkami. Rozšířená velikostní řada.**



Kód	VZP: 04-0140641
Délka límce	
35 cm	
40 cm	
45 cm	
50 cm	
55 cm	
60 cm	

NÁKRČNÍK FIXAČNÍ S VÝZTUHOU

Nákrčník fixační s PE výztuhou zajišťuje imobilizaci krční páteře, a tím tlumí bolest při akutních onemocněních a nemocech degenerativního typu, při vrozených vadách krční páteře, u některých typů úrazů. Zároveň je užíván k doléčení po operacích v oblasti krku a krční páteře. Délka límce je cca o 10 cm větší než obvod krku. Bílé nebo tmavě šedé provedení.



Výška	Kód
8 cm	VZP: 04-0140412
10 cm	VZP: 04-0140411
Délka límce	
45 cm	
50 cm	
55 cm	
60 cm	

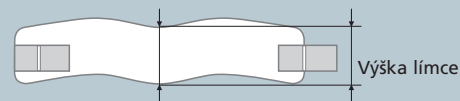



FIXAČNÍ POMŮCKY

Výška	Kód
8 cm	VZP: 04-0018021
10 cm	VZP: 04-0018020
Délka límce	
45 cm	
50 cm	
55 cm	
60 cm	



NÁKRČNÍK FIXAČNÍ VÝŠKA 8 a 10 cm ROVNÝ

Fixace krční páteře po úrazech a při patologických změnách. Tepelně izoluje. Délka límce je cca o 10 cm větší než obvod krku. Bílé nebo tmavě šedé provedení.

Kód	VZP:04-0078308
Délka límce	
30 cm	
35 cm	
40 cm	
45 cm	
50 cm	
55 cm	
60 cm	



NÁKRČNÍK FIXAČNÍ VÝŠKA 6 cm ROVNÝ

Fixuje krční páteř, tepelně izoluje. Vzhledem ke snížené výšce je nákrčník vhodný i pro děti. Délka límce je cca o 10 cm větší než obvod krku. Bílé nebo tmavě šedé provedení.

Kód	VZP: 04-0023848
Délka límce	
45 cm	
50 cm	
55 cm	
60 cm	

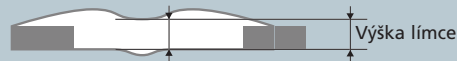

NÁKRČNÍK FIXAČNÍ VÝŠKA 8 cm ANATOMICKÝ

Vlastnosti jsou stejné jako u rovné varianty, je oblíbený pro anatomické tvarování. Délka límce je cca o 10 cm větší než obvod krku. Bílé nebo tmavě šedé provedení.

OSTATNÍ POMŮCKY



KOREKTOR VBOČENÉHO PALCE NOHY (BEZ VÝZTUHY)

Určeno pro hallux valgus s mírným stupněm vbočení bez artritických změn případně k udržení správného postavení palce a k rehabilitaci po provedených operacích. Aplikuje se převážně na noc, pro denní užití lze nosit v domácí širší obuvi.



Kód	VZP: 04-0000587
Velikost dle obuvi	
1	35-37
2	38-40
3	41-43
4	44-46
Oboustranné provedení	

KOREKTOR PŘÍČNĚ PLOCHÉ NOHY (SRDÍČKO ZÁVĚSNÉ)

Korektor je určen pro příčně plochou nohu jako podpurná pomůcka příčné nožní klenby. Poutko korektoru se navlékne na prst nohy vedle palce a korektor se umístí v oblasti metatarsálních kůstek pod příčnou nožní klenbu. Určeno pro nošení v obuvi. Prodává se v páru.



Kód	VZP: 04-0022465
Velikost dle obuvi	
1	36-38
2	39-41
3	42-44

PÁSKA OČNÍ S TKANICÍ

Slouží k ochraně oka nebo k zakrytí defektu. Černá barva výrobku zevního materiálu zabraňuje nežádoucímu pronikání světla k oku.



Kód	VZP: 13-0001385
Velikost	univerzální



OSTATNÍ POMŮCKY

Kód	VZP: 16-0062907 Z*
Velikost dle délky chodidla	
1	22-23 cm
2	24-25 cm
3	26-27 cm
4	28-30 cm
Oboustranné provedení	



BOTA POOPERAČNÍ TOTA

Pooperační bota je indikována do interiéru jako bota dočasná, určená k okamžitému řešení objemových změn nohy jako jsou chronické otoky, pooperační bandáže atp. Podrážka je opatřena protiskluzovou úpravou.

Kód	VZP: 16-0062906 Z*
Velikost dle délky chodidla	
1	22-23 cm
2	24-25 cm
3	26-27 cm
4	28-30 cm
Oboustranné provedení	



BOTA POOPERAČNÍ SEMIKA

Pooperační bota je určena do interiéru jako bota dočasná. Je indikována pro stavy po operacích v oblasti přednoží (hallux valgus, hallux rigidus, digiti malei) a pro syndrom diabetické nohy. Zajišťuje odlehčení a stabilizaci celého přednoží. Podrážka je opatřena protiskluzovou úpravou.

Kód	VZP: 04-0078681	
Velikost	Obvod boků	Výška váčku
1	50-120 cm	14 cm
2	50-120 cm	16 cm
3	60-140 cm	18 cm
4	60-140 cm	20 cm
5	60-140 cm	22 cm



SUSPENZOR ERGON

Váček suspenzoru omezuje bolestivý pohyb v šourku při zánětlivých nebo poúrazových stavech, při kýlách a nádorových onemocněních varlat a nadvarlat.



TAH PERONEÁLNÍ

Stavitelný elastický tah pomáhá zvedat špičku nohy a usnadňuje chůzi při parézách nebo při neuropatiích s postižením motorické funkce bérce svalů. V podkolení je zapínání na suchý zip, délku tahu lze upravit pomocí dalšího suchého zipu.



Kód	VZP: 04-0022891
Velikost	Obvod pod kolennem
1	20-35 cm
2	35-50 cm
délka tahu stavitelná	v rozsahu 26-46 cm

TAH PERONEÁLNÍ KOTNÍKOVÝ PERON

Tah pomáhá zvedat špičku nohy a usnadňuje chůzi při parézách. V oblasti kotníku je zapínání na suchý zip, délku tahu lze upravit pomocí dalšího suchého zipu. Pokud ostrá část suchého zipu přesahuje, je nutno ji odštípnout maximálně k hornímu prošíání.



Kód	VZP: 04-0078691
Velikost	univerzální
délka tahu stavitelná	v rozsahu 8-16 cm

MANŽETA ZÁPĚSTNÍ KOŽENÁ (S DVĚMA ŘEMÍNKY)

Je určena ke zpevnění zápěstí, při poranění svalových nebo šlachových úponů a jako prevence při zvýšené námaze. Manžeta je podložena měkkou usní.



Kód	VZP: 04-0000669
Výška	10 cm
Šířka	v rozpětí 14-24 cm
Velikost stavitelná pomocí řemíneků.	



OSTATNÍ POMŮCKY



POPRUHY PRO NEKLIDNÉ PACIENTY

Určeno pro velmi pevné připoutání pacienta k lůžku za horní a dolní končetiny. Popruhy jsou doplněny koženými poutacími páskami, podloženými plstí. Prodej samostatně i jako sada.

Velikost stavitelná pomocí řemenů.



MANŽETA KOŽENÁ S ÚCHYTEM, PRO NEKLIDNÉ PACIENTY

Pomocí manžet lze pacienty připoutat k lůžku za ruce nebo nohy. Manžety jsou podloženy usní. Prodej po kusech.

Velikost stavitelná pomocí řemínků.

Šířka	7 cm	na ruce
	9 cm	na nohy



PÁSEK KOŽENÝ ZÁPĚSTNÍ

Pásek slouží k ochraně a zpevnění zápěstí při zvýšené námaze.

Velikost stavitelná pomocí pásku.

výška	4,5 cm
šířka	v rozpětí 14-18 cm



POPRUH POUTACÍ LEHký PRO DospĚLÉ, PRO DĚTI

Napomáhá zabránit nežádoucímu pohybu pacienta při aplikaci infuze, transfuze nebo sondy a jejího případného vytržení. Je určen k uchycení ruky k lůžku. Zapínání pomocí suchého zipu. Prodej po kusech.

Šířka	6 cm	pro děti
	8 cm	pro dospělé

OSTATNÍ POMŮCKY



KAZAJKA SVĚRACÍ

Účinný prostředek k omezení pohybu neklidných pacientů. Pomocí spoutání prodloužených rukávů kazajky lze bezbolestně imobilizovat horní končetiny pacienta, který je ohrožen sebepoškozením.



Velikost	Obvod boků	Délka kazajky
1	105 cm	62 cm
2	120 cm	64 cm
3	140 cm	65 cm

ANTIDEKUBITNÍ POMŮCKY

BOTIČKA ANTIDEKUBITNÍ BONA

Botička je určena k odlehčení končetiny u ležících pacientů. Zamezuje vzniku dekubitů. Je hřejivá. Velikost je nastavitelná pomocí pásky se suchým zipem, který vede přes nárt. Lze práť na 60 stupňů. Materiál: antidekubitní tkanina bonekan.



Kód	VZP: 13-0078680 Z*
Velikost	univerzální

PODLOŽKA ANTIDEKUBITNÍ LOKETNÍ BONKA

Podložka je určena k odlehčení horní končetiny u ležících pacientů. Zamezuje vzniku dekubitů. Je hřejivá. Velikost je stavitelná pomocí pásky se suchým zipem. Lze práť na 60 stupňů. Materiál: antidekubitní tkanina bonekan.



Kód	VZP: 13-0062908 Z*
Velikost	univerzální



ANTIDEKUBITNÍ POMŮCKY

Název	Kód VZP
potah bavlna	13-0093714 Z*
potah omyvatelný	13-0093715 Z*
potah bavlna se zipem a náhr. kuličkami	13-0093716 Z*
potah omyvatelný se zipem a náhr. kuličkami	13-0093717 Z*



PODLOŽKA SEDACÍ ANTIDEKUBITNÍ PALIA 49 × 49 cm, PALIA 49 × 49 cm SE ZIPEM

Sedací podložka poskytuje komfort s vysokým odlehčením sedací partie. Použití je vhodné při dekubitách, úrazech kostrče, chirurgických zákrocích v rektální oblasti, u poporodních stavů. Podporuje správné držení těla a tím i účinné odlehčení páteře. Komfortní varianta podložky sedací je opatřena zipem, který umožňuje doplnění kuličkami dle potřeby. Provedení: bavlněný povrch, omyvatelný povrch.

Kuličky pěnové	
náhradní náplň	
5 litrů	0,1 kg
50 litrů	1 kg
100 litrů	2 kg
250 litrů	5 kg



KULIČKY PĚNOVÉ

K polohovacím pomůckám plněných polystyrenovými kuličkami nabízíme možnost dokoupení samostatné náhradní náplně. Výrobky lze doplnit kuličkami dle individuálního požadavku.



PODLOŽKA ANTIDEKUBITNÍ POD PATU A LOKET PALIA 29 × 29 cm

Podložka zabraňuje tlaku na patní nebo loketní kost, odlehčuje Achillovu šlachu, jemně fixuje a umožňuje aretaci končetiny bez omezení krevního oběhu. Zabraňuje vzniku dekubitů. Variabilní zapínání na suchý zip. Jednoduchý obal bez zipu. Provedení: bavlněný povrch, omyvatelný povrch. **VZP: 13-0093718 Z***

Z je nutné schválení revizním lékařem*

POLOHOVACÍ POMŮCKY



REHABILITAČNÍ PODLOŽKY Z PĚNOVÝCH KULIČEK

Polohovací pomůcky z polystyrenových kuliček umožňují flexibilní polohování končetin nebo dalších tělesných partií, vyznačují se mikromasážním účinkem se stimulací nervosvalových zakončení. Preventivně lze použít u bolestí zad, kontraktur a dekubitů. Jsou výborným tepelným izolantem a přizpůsobí se tvaru těla. **Výrobky opatřené zipem lze doplňovat náhradními kuličkami, které jsou součástí výrobku. Potahové materiály jsou značeny kolečkem u jednotlivých výrobků a jejich aktuální nabídka je umístěna na www.ergon.cz.**



bavlněný
povrch



omyvatelný
povrch



bavlněný
vzorovaný povrch



Jednoduchý
obal bez zipu



Jednoduchý
obal se zipem



Vnitřní obal
a vnější povlak
se zipy

VÁLEC POLOHOVACÍ PERHA 35 × 60 cm

Rehabilitační pomůcka určená k polohování končetin a dalších tělesných partií při rehabilitačních cvičeních jak ve zdravotnických zařízeních, tak i v domácím prostředí. Náplň polystyrenové kuličky.



KLÍN POLOHOVACÍ PERHA 48 × 98 cm

Rehabilitační pomůcka určená k polohování ve zdravotnických zařízeních i v domácím prostředí. Klín je vhodný k přechodné fixaci končetin, při polohování končetin a dalších tělesných partií, při rehabilitačním cvičení i na lůžku. Přetočené sešití konců klínu zvyšuje stabilitu. Náplň polystyrenové kuličky.



Lze prát i s kuličkami



POLOHOVACÍ POMŮCKY



VÁLEC POLOHOVACÍ PERHA 198 × 20 cm

Víceúčelová pomůcka pro polohování. Ergonomicky se přizpůsobí anatomickým poměrům každého jednotlivce. Profylaktická působnost u dekubitů, bolestí zad, kontraktur a pneumonií. Polohovací válec lze využít ke stabilizačnímu polohování končetin, krátkodobé fixaci ramen, v neurologii a pooperační péči slouží ke stabilizaci pacientů se sníženým vědomím. Lze využít i jako relaxační polštář.



PODLOŽKA PĚTIDÍLCOVÁ POLOHOVACÍ PERHA 78 × 75 cm

Pět prošívaných dílců podložky umožňuje stabilní polohování a odlehčení postižených míst dolních končetin i dalších tělesných partií. Na základě její flexibility je použití univerzální. Podložku lze kombinovat s dalšími polohovacími pomůckami.

PODLOŽKA RELAXAČNÍ SOMA 250 × 38 cm

Podložka relaxační SOMA je určena ke stabilizačnímu polohování těla a kloubů, k fixování a aretování těla v úlevových polohách pro klouby a šlachový aparát. Využívá se při myopatiích, stavech s nervově svalovým postižením, po CMP, pro udržení stabilizační polohy na lůžku k lepší ventilaci, u dlouhodobě ležících jako prevence dekubitů. Výplň polystyrenovými kuličkami umožňuje rovnoměrné rozložení tlaku opěrných bodů, tepelně izoluje.



POLOHOVACÍ POMŮCKY



PODKOVA PRO POLOHOVÁNÍ BATUL 200 × 35 cm

Batul Podložka je určena ke stabilizačnímu polohování těla a kloubů, k fixování a aretování těla v úlevových polohách pro klouby a šlachový aparát. Využívá se při myopatiích, po CMP, u dlouhodobě ležících k vylepšení ventilace a prevence proleženin. Slouží k fyziologickému rozvoji nervově-svalového systému navozením polohy jako v děloze. Pomocí polohování a fixace lze snížit bolesti zad v těhotenství a při kojení. Variabilní zapínání zúžených konců umožňuje vazací tkaloun.



PODLOŽKA POLOHOVACÍ PERHA 120 × 23 cm

Podložka ve tvaru válce plněná polystyrenovými kuličkami je určena ke stabilizačnímu polohování těla a kloubů, k fixování a aretování těla v různých úlevových polohách. Působí preventivně u dekubitů a bolesti zad. Velmi dobře se hodí pro fixaci potřebné polohy u kojenců.



POLOHOVACÍ POMŮCKY NEONATO

Polohovací pomůcky **NEONATO** jsou určené pro novorozence ke stabilizačnímu polohování, k bazální stimulaci, k fixování a aretování těla v různých pozicích. Kompenzují statokinetické poruchy těla při vrozených neuromuskulárních anomáliích. Podporují fyziologický rozvoj nervově svalového a kloubního systému. Výplň polystyrenovými kuličkami zaručuje jejich tepelně izolační vlastnosti. Jsou určeny pro neonatologická oddělení do inkubátorů, pro rehabilitaci i pro domácí péči. Materiály jsou testovány na zdravotní nezávadnost. Aktuální nabídka bavlněných barevných vzorů je umístěna na www.ergon.cz.





POLOHOVACÍ POMŮCKY



VAK NOVOROZENECKÝ NEONATO I 80 × 65 cm VAK NOVOROZENECKÝ NEONATO II 50 × 35 cm



Vak ve tvaru oválu plněný polystyrenovými kuličkami je určen k bazální stimulaci kojenice, umožňuje polohování a aretování těla ve fetální poloze. Podporuje fyziologický rozvoj nervově svalového systému. Má tepelně izolační vlastnosti. Kompenzuje statokinetické poruchy těla při vrozených neuromuskulárních anomáliích. **Vak I** je určen pro větší, fyziologicky se vyvíjející kojenice s váhou nad 2000g. Dvojitý obal se zipem zajišťuje snadnou údržbu. **Vak II** je určen pro polohování nedonošených a fyziologicky se rozvíjejících kojenců s váhou od 600-2500 g.

VÁLEČEK NOVOROZENECKÝ NEONATO III 110 × 12 cm a NEONATO IV 80 × 10 cm



Je určen pro polohování kojenců. Váleček plněný polystyrenovými kuličkami je určen k bazální stimulaci kojenice, umožňuje polohování a aretování těla. Podporuje fyziologický rozvoj nervově svalového systému. Kompenzuje statokinetické poruchy těla při vrozených neuromuskulárních anomáliích. Má tepelně izolační vlastnosti. Je určen pro nedonošené děti v inkubátoru i pro větší kojenice.

POLOHOVACÍ POMŮCKY NEONATO



VÁLEČEK NOVOROZENECKÝ TVAROVANÝ NEONATO V 60 × 14 cm a NEONATO VI 45 × 10 cm

Je určen pro polohování kojenců. Tvar půlměsíce plněný polystyrenovými kuličkami je určen k bazální stimulaci kojence v oblasti ramen, hlavy a nožiček, umožňuje jeho polohování a aretování. Podporuje fyziologický rozvoj nervově svalového systému. Kompenzuje statokinetické poruchy těla při vrozených neuromuskulárních anomáliích. Má tepelně izolační vlastnosti. Je určen pro nedonošené děti v inkubátoru i pro větší, fyziologicky se rozvíjející, kojence.



PODKOVA NOVOROZENECKÁ NEONATO VII 70 × 10 cm

Podkova plněná polystyrenovými kuličkami je určena k bazální stimulaci kojence v oblasti ramen, hlavy a nožiček, umožňuje jeho polohování a aretování. Podporuje fyziologický rozvoj nervově svalového systému. Kompenzuje statokinetické poruchy těla při vrozených neuromuskulárních anomáliích. Má tepelně izolační vlastnosti. Je určen pro nedonošené děti v inkubátoru i pro větší, fyziologicky se vyvíjející, kojence.



PODLOŽKA HLAVIČKY NOVOROZENECKÁ NEONATO VIII Ø 20 cm

S odlehčením ve středové části je určena pro polohování hlavičky kojenců. Podložka ve tvaru kruhu plněná polystyrenovými kuličkami je určena k bazální stimulaci pro polohování, stabilizaci a aretování hlavičky, k fyziologickému rozvoji nervově svalového systému kojence, kompenzuje poporodní následky nervově svalového poškození v oblasti krční páteře. Podložka má tepelně izolační vlastnosti. Lze ji použít u nedonošených dětí v inkubátoru a u větších kojenců v domácím prostředí.





POLOHOVACÍ POMŮCKY

Název		Rozměr	Typ molitanu (nelze měnit)
PURO 1	rehabilitační válec	d. 35 × Ø 15 cm	T 2140
PURO 2	rehabilitační kvádr	d. 40 × š. 25 × v. 8 cm	T 2140
PURO 3	rehabilitační klín	š. 30 × d. 45 × v. 15 cm	T 2140
PURO 4	rehabilitační tvarovka	d. 32 × š. 22 × v. 5 cm	T 3050
PURO 8	klín abdukční	d. 26 × š. 22/16 × v. 14 cm	T 3050
PURO 9	klín mezikolení	d. 26 × š. 20 × v. 14 cm	T 3050
PURO 11	opěra pro končetiny	d. 50 × š. 20 × v. 20 cm	T 3050
PURO 12	opěra pro končetiny	d. 80 × š. 30 × v. 20 cm	T 3050
PURO 13	polohovací klín pro končetiny	d. 60 × š. 30 × v. 20 cm	T 20035
PURO 14	rehabilitační polohovací půlválec	d. 25 × š. 12 × v. 6 cm	T 20035
PURO 15	rehabilitační polohovací půlválec	d. 40 × š. 17 × v. 9 cm	T 20035
PURO 16	rehabilitační polohovací 3/4 válec	d. 25 × š. 18 × v. 18 cm	T 20035
PURO 17	rehabilitační polohovací 3/4 válec	d. 50 × š. 18 × v. 18 cm	T 20035
PURO 18	podložka antidekubitní kruh	vnější Ø 15 cm vnitřní Ø 6 cm	T 3050
PURO 19	podložka antidekubitní kruh	vnější Ø 20 cm vnitřní Ø 8 cm	T 3050
PURO 20	rehabilitační polohovací kvádr	d. 50 × š. 35 × v. 10 cm	T 3050
PURO 21	rehabilitační klín polohovací	d. 75 × š. 30 × v. 10 cm	T 3050

REHABILITAČNÍ PODLOŽKY Z PUR PĚNY

Výrobky PURO jsou vyrobeny z PUR pěny s různou tuhostí. RP 20035 – nižší tuhost, T 2140 střední tuhost, T 3050 vyšší tuhost. Rehabilitační podložky PURO jsou díky jednoduché manipulaci používány k polohování pacientů a k podkládání končetin po chirurgických, ortopedických a neurologických operacích. Pomáhají stabilizovat končetiny v požadovaném úhlu a slouží k prevenci dekubitů. Dále jsou polohovací pomůcky PURO využívány při rehabilitačním cvičení a v neposlední řadě pro široké domácí využití.

PURO 4 rehabilitační tvarovka je určena pro podporu bederní oblasti při sezení v autě nebo na židli, je opatřena přichytnou gumou.

Tyto výrobky nabízíme v bavlněném nebo omyvatelném potahu. Bavlněný potah lze prát na 60 stupňů, omyvatelný potah na 90 stupňů.

PURO 18 a 19 podložky antidekubitní, kruh se středovým otvorem, slouží k odlehčení končetin. Vyrábí se pouze s **bavlněným elastickým** potahem, který je snímatelný.

Aktuální nabídka je umístěna na www.ergon.cz.

POLOHOVACÍ POMŮCKY



**všechny výrobky
jsou opatřeny zipem**



POLOHOVACÍ POMŮCKY

SEDACÍ REHABILITAČNÍ PODLOŽKY Z POJENÉ PUR PĚNY

**DRČENÝ POJENÝ MOLITAN VYSOKÉ
TUHOSTI RE 80**

Rehabilitační sedací podložky PURO z tohoto materiálu splňují požadavky na pevnost a stálost tvaru, výborně odolávají tlaku. Jsou určeny zejména pro pacienty po operacích kyčelního kloubu, podporují správné držení těla. Výrobky nabízíme v bavlněném nebo prodyšném omyvatelném potahu. Bavlněný potah lze prát na 60 stupňů, omyvatelný potah na 90 stupňů.

**všechny výrobky
jsou opatřeny zipem**



Název		Rozeř	Typ molitanu
PURO 5	rehabilitační klín sedací	d. 38 x š. 38 x v. 8 cm	RE 80
PURO 6	rehabilitační kvádr sedací	d. 40 x š. 40 x v. 8 cm	RE 80
PURO 7	rehabilitační kvádr sedací	d. 50 x š. 35 x v. 10 cm	RE 80
PURO 10	rehabilitační kvádr sedací	d. 40 x š. 40 x v. 12 cm	RE 80
PURO 22	rehabilitační kvádr sedací	d. 40 x š. 40 x v. 10 cm	RE 80



Aktuální nabídka je umístěna na www.ergon.cz.



ZAKÁZKOVÁ VÝROBA POLOHOVACÍCH POMŮCEK

Nabízíme zakázkovou výrobu polohovacích pomůcek plněných polystyrenovými kuličkami nebo PUR pěnou včetně náhradních obalů jak pro sériovou tak pro zakázkovou výrobu.

Na Vaši žádost ušijeme potřebný rozměr, poradíme s výběrem potahových materiálů. Aktuální nabídku potahových materiálů najdete na www.ergon.cz.

POLOHOVACÍ POMŮCKY PLNĚNÉ POLYSTYRENOVÝMI KULIČKAMI

- vyrobené ze zdravotně nezávadných polystyrenových kuliček s atestem na hygienické požadavky na výrobky pro děti do 3 let
- možnost volby objemu polystyrenových kuliček (menší objem umožňuje větší variabilitu výrobku)
- k výrobkům lze kdykoliv dokoupit náhradní náplň polystyrenových kuliček
- krátké dodací lhůty

Pro další informace k zakázkové výrobě volejte na tel. **234 123 265** nebo pište na e-mail obchod@ergon.cz.

POLOHOVACÍ POMŮCKY Z PUR PĚNY

možnost volby typu PUR pěny
RP 20035 – nižší tuhost

T 2140 - střední tuhost,

T 3050 - vyšší tuhost

RE 80 - pojená PUR pěna
drcený pojený molitan vysoké tuhosti vhodný pro sedací pomůcky

Krátké dodací lhůty u tvarů v sériové nabídce.
Při zadání nestandardního tvaru bude dodací lhůta upřesněna se zákazníkem.





FIXAČNÍ POMŮCKY SPORTFIX



*ERGON a.s. je výhradním dovozcem
fixačních pomůcek **SPORTFIX**, břišních pásů
a záhřevných výrobků **EUROCOMFORT**.*

*Tato firma s dlouholetou tradicí vyrábí
ortopedické tkaniny a výrobky, především
termoplastické tkaniny unikátních vlastností.*

FIXAČNÍ POMŮCKY SPORTFIX



ELASTICKÁ KOLENNÍ BANDÁŽ D0207

Bandáž s kompresí je indikována při natržení svalu, vymknutí, posttraumatických rehabilitacích (po kontuzi, sádrovém obvazu a chirurgickém zákroku) a při různých sportovních aktivitách.
Barva: bílá, modrá.



Velikost	Měřeno přes kolenní kloub
S	31-36 cm
M	35-41 cm
L	40-46 cm
XL	45-50 cm

ELASTICKÁ HLEZENÍ BANDÁŽ D0403

Bandáž s kompresí je vhodná ke zpevnění hlezenního kloubu, při posttraumatických stavech, artróze a zánětech vazů.
Barva: bílá, modrá.



Velikost	Měřeno přes kotník
S	22-26 cm
M	25-30 cm
L	29-35 cm
XL	34-40 cm

ELASTICKÁ LOKETNÍ BANDÁŽ D0606

Bandáž s kompresí chrání strukturu kloubu. Je indikována při posttraumatických a pooperačních rehabilitacích.
Barva: bílá, modrá.



Velikost	Měřeno přes loket
S	23-27 cm
M	26-32 cm
L	31-37 cm
XL	36-42 cm



FIXAČNÍ POMŮCKY SPORTFIX

Velikost	Měřeno přes horní část stehna
S	45-50 cm
M	46-56 cm
L	52-64 cm
XL	60-75 cm



ELASTICKÁ STEHENNÍ BANDÁŽ D1101

Bandáž s kompresí je indikována při natržení svalu a posttraumatických rehabilitacích.

Měřeno v pase s přihlédnutím k obvodu boků	
Výška	26 cm
Velikost	
1	55-68 cm
2	65-78 cm
3	75-88 cm
4	85-98 cm
5	95-105 cm
6	100-125 cm
7	120-140 cm



POOPERAČNÍ PÁS D0501

Pás se indikuje při pooperačních a posttraumatických rehabilitacích. Zapínání na suchý zip umožňuje regulovat velikost a tlak podle individuální potřeby. Pooperační pás z bavlny je prodyšný a rezistentní proti natržení.

Měřeno v pase s přihlédnutím k obvodu boků	
Výška	26 cm
Velikost	
1	55-68 cm
2	65-78 cm
3	75-88 cm
4	85-98 cm
5	95-105 cm
6	100-125 cm
7	120-140 cm



POOPERAČNÍ PÁS S DVOJITÝM TAHEM D0507

Pás se indikuje při pooperačních a posttraumatických rehabilitacích. Zapínání na suchý zip umožňuje regulovat velikost a tlak podle individuální potřeby. Pooperační pás z bavlny je prodyšný a rezistentní proti natržení.



WORK-SPORT PÁS D0124

Elastický návlekový pás je vyroben z antimikrobiálně upravených technických vláken z materiálu DRY SKIN. Dokonale přilne k tělu pod oblečením. Pás je vhodný pro veškeré venkovní aktivity, udržuje neustálý pocit tepla. Je ideální pomocník při bolestech v zádech. Barva: bílá nebo béžová.



BEDERNÍ PÁS DRY SKIN D0830

Elastický bederní pás se dvěma výztuhami a dotahem, který umožňuje regulaci velikosti podle potřeby. Je vhodný při chronických bolestech bederní páteře, při revmatických bolestech a ledvinových potížích. Pás je vyroben z materiálu DRY SKIN ze speciálně upravených technických vláken. Barva: světle šedá.



Speciální technologie DRY SKIN zabezpečuje výrobku následující vlastnosti:

- okamžitý přenos potu s povrchu těla na vnější vrstvy pásu
- výbornou prodyšnost a zároveň hřejivost
- maximální pohybový komfort
- při zatrhnutí nitě nebo poškození se nepáře

Měřeno v pase s přihlédnutím k obvodu boků	
Výška	26 cm
Velikost	
S	60-80 cm
M	75-95 cm
L	90-115 cm
XL	110-130 cm
XXL	125-160 cm

Měřeno v pase s přihlédnutím k obvodu boků	
Výška	24 cm
Velikost	
S	60-75 cm
M	70-85 cm
L	80-95 cm
XL	90-105 cm
XXL	100-115 cm



FIXAČNÍ POMŮCKY SPORTFIX

Velikost	Měřeno přes loket
S	23-27 cm
M	26-32 cm
L	31-40 cm
XL	38-48 cm



ZÁHŘEVNÁ LOKETNÍ BANDÁŽ D0603

Elastická bandáž s obsahem angorských vláken je ideální pomocník při artróze a revmatických obtížích. Je vhodná také při sportovních a ostatních aktivitách.

Měřeno v pase s přihlédnutím k obvodu boků	
Výška	28 cm
Velikost	
S	60-80 cm
M	75-95 cm
L	90-115 cm
XL	110-130 cm
XXL	125-160 cm



ZÁHŘEVNÝ PÁS D0108

Elastický pás s obsahem angorských vláken je určen pro veškeré sportovní i ostatní aktivity. Zabraňuje prochlazení bederní oblasti a ledvin.

Velikost	Měřeno přes kolenní kloub
S	31-36 cm
M	35-41 cm
L	40-46 cm
XL	45-50 cm



ZÁHŘEVNÁ KOLENNÍ BANDÁŽ D0204

Elastická bandáž s obsahem angorských vláken je ideální pomocník při artróze a revmatických obtížích. Je vhodná také při sportovních a ostatních aktivitách.



Chrání sádku nebo obvaz před vodou v koupelně i na pláži!

AquaProtect je ochranný obal z polyuretanu, který je pokožkou dobře snášen.

Existuje 8 modelů, vždy 2 velikosti pro předloktí, paži, lýtko a stehno. Modely pro dolní končetinu mají protiskluzovou podrážku, která poskytuje podporu a bezpečnost. Materiál neobsahuje žádný latex.

AquaProtect je velmi silný. Může být používán opakovaně, není určen k celodennímu nošení.

AquaProtect ulehčuje život s obvazem nebo sádkou. Osvěžující sprcha nebo dokonce uvolňující koupel - to nyní půjde zcela snadno. Také mytí nádobí nebo vytírání není žádný problém.

Přetáhněte **AquaProtect** přes obvaz nebo sádku a máte jej 100% krytý.





AquaProtect®

AquaProtect chrání před vodou sádra nebo obvaz horních i dolních končetin nejen při sprchování a koupání, ale také při plavání, vodních sportech a potápění.

AquaProtect drží pevně i při plavání a potápění.

Takto jednoduše natáhněte AquaProtect přes sádra - zcela bez lepicí pásky nebo gumičky.

Pokud je sádra drsná, přetáhněte přes ni ponožku, aby se zabránilo poškození ochranného obalu. Otevřené rány zakryjte. **AquaProtect** je velmi elastický - jednoduše přetáhněte a vytáhněte co nejvýše. Jemným tahem stáhněte uzávěr obalu zpět do oblasti svalu a nechte hladce přilnout. Pokud je uzávěr příliš napnutý nebo se na kraji shrnuje, otvor vícekrát silně otevřete, aby se srovnal tlak a obal přilnul. Jste připraveni na sprchování.

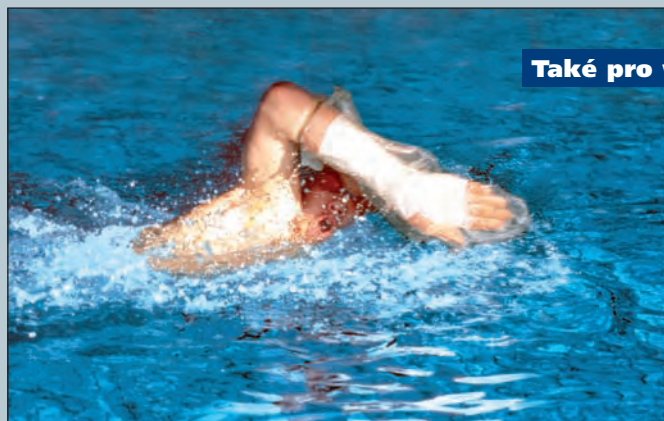

Také pro vodní sporty.





Nákres	AquaProtect	Model	Délka ±	Obvod
	Předloktí, velikost L	AP 21	54 cm	≥ 22 cm
	Předloktí, velikost S	AP17	43 cm	≥ 17cm
	Paže, velikost L	AP 31	80 cm	≥ 26 cm
	Paže, velikost S	AP 26	66 cm	≥ 19cm
	Lýtko, velikost L	LP 25	64 cm	≥ 32 cm
	Lýtko, velikost S	LP 20	51 cm	≥ 24 cm
	Stehno, velikost L	LP 44	112 cm	≥ 47 cm
	Stehno, velikost S	LP 33	84 cm	≥ 31 cm

Modely pro předloktí a paži.



Modely pro lýtko a stehno.



Pro koupání a plavání nejprve ruku nebo nohu s ochranným obalem opatrně potopte maximálně do výše okraje obalu. Potáhněte za okraj, aby mohl odejít vzduch. Okraj opět utěsněte.

Jste připraveni na koupání a plavání.

www.ergon.cz



SÉRIOVÉ ORTOPEDICKÉ VLOŽKY

SÉRIOVÉ ORTOPEDICKÉ VLOŽKY SUNBED

Ortopedické vložky **SUNBED** jsou výsledkem dlouholetých zkušeností a umění německých techniků a ortopedů. Značka **SUNBED** poskytuje vyváženou a mnohostrannou paletu kvalitních vložek Made in Germany (vyrobených v Německu). **SUNBED** ortopedické vložky mohou být užitečné zejména při sportu a trávení volného času. Nabízíme několik druhů, takže si pro každou příležitost můžete vybrat ten nejvhodnější.



SÉRIOVÉ ORTOPEDICKÉ VLOŽKY SUNBED STANDARD

Vložky mají podporu příčné a podélné klenby nohy, pevné vedení paty. Tyto korkové vložky vznikly dlouholetou spoluprací ortopedů s ortopedickými techniky. Kork je přírodní materiál, který ve spojení s vrchní vrstvou vložky zajišťuje optimální pohodlí a hygienu pro citlivé nohy. Povrchový pachově neutrální materiál je prodyšný a zvláště odolný proti opotřebení.

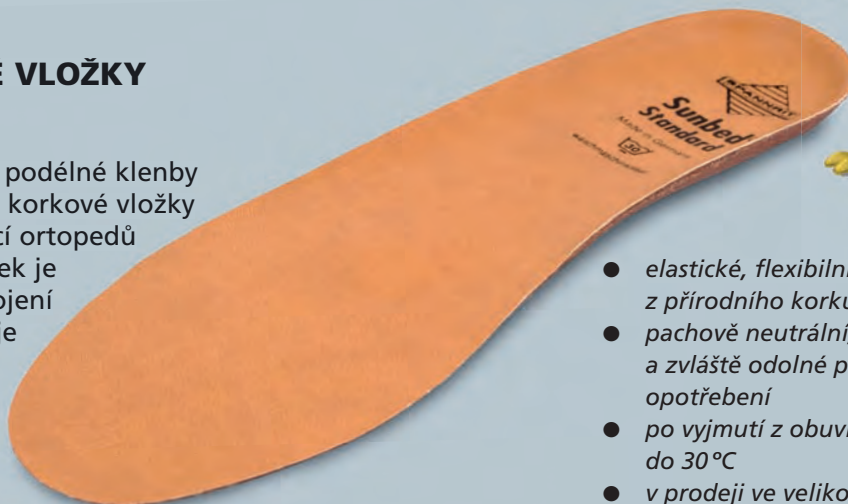

- *elastické, flexibilní vložky z přírodního korku*
- *pachově neutrální, prodyšné a zvláště odolné proti opotřebení*
- *po vyjmutí z obuvi lze prát do 30°C*
- *v prodeji ve velikostech 36-46*

SÉRIOVÉ ORTOPEDICKÉ VLOŽKY SUNBED ELEGANCE

Tyto pevné vložky slouží pro správné vedení nohy a podporu její podélné klenby (nesešlapávají se). Odlehčují přednoží a díky aplikaci metatarzální peloty přispívají k rozložení celkového plantárního tlaku.

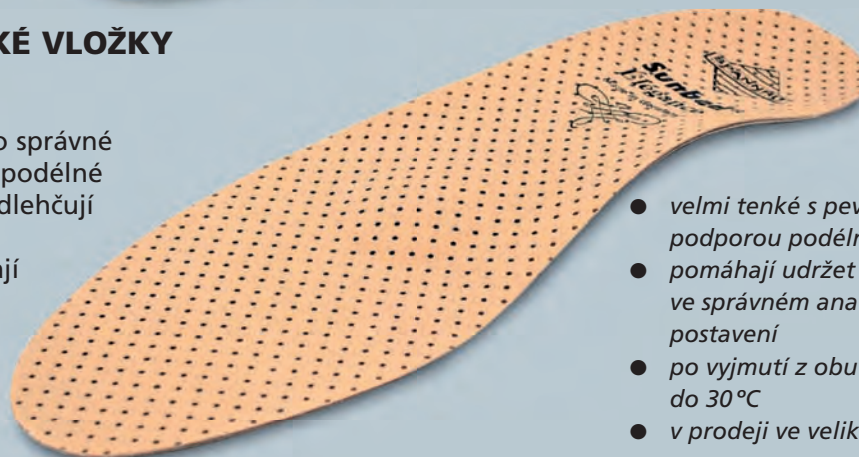

- *velmi tenké s pevnou podporou podélné klenby*
- *pomáhají udržet nohu ve správném anatomickém postavení*
- *po vyjmutí z obuvi lze prát do 30°C*
- *v prodeji ve velikostech 36-46*



SÉRIOVÉ ORTOPEDICKÉ VLOŽKY SUNBED SIX M

Vložky mají podporu příčné a podélné klenby nohy, pevné vedení paty. Až 14 mm silná pěnová stélka je optimálně přizpůsobena potřebám Vašich nohou. Šestizónová struktura vložky poskytuje výbornou oporu nohy. Zlepšuje její postavení a tím se optimalizuje celá statika těla. Pěna aktivně dýchá a dokáže pojmout velké množství vlhkosti.



- *anatomicky tvarované, elastické a flexibilní vložky s vyměkčenou pěnovou stélkou*
- *prodyšná vnitřní pěna velmi dobře pohlcuje vlhkost*
- *po vyjmutí z obuvi lze prát do 30°C*
- *v prodeji ve velikostech 36-46*

SÉRIOVÉ ORTOPEDICKÉ VLOŽKY SUNBED SPORTS

Vyvinuty podle posledních poznatků sportovního lékařství. Pevná patní skořepina drží nohu při sportovních pohybech. Svaly a šlachy jsou odlehčovány tak je zabraňováno přetížení nohou. Pěnový vrchový materiál se speciálním rounem optimalizuje rozložení tlaku v obuvi. Páteř a klouby jsou optimálně odlehčovány.



- *sportovní vložky se zvýšeným bočním vedením podélné klenby*
- *podpora příčné a podélné klenby nohy*
- *povrchový materiál z měkké pěny se speciálním rounem optimalizuje rozložení tlaku v obuvi*
- *v prodeji ve velikostech 35/36-47/48*



SÉRIOVÉ ORTOPEDICKÉ VLOŽKY

SÉRIOVÉ ORTOPEDICKÉ VLOŽKY SUNBED CORK

Vložky se vzduchovými komůrkami z přírodního korku. Prodyšný, savý a pachově neutrální povrchový materiál je obzvláště odolný s vysokou schopností absorbovat vlhkost. Možnost praní v automatické pračce se postará o správnou hygienu a pocit čistoty v každé obuvi. Pot a zápach tak nemají šanci.



- vložky se vzduchovými komůrkami z přírodního korku tenké v přednoží
- podpora příčné a podélné klenby nohy
- po vyjmutí z obuvi lze prát do 60°C
- v prodeji ve velikostech 36-46



SÉRIOVÉ ORTOPEDICKÉ VLOŽKY SUNBED FIRE

Podporují správné postavení příčné a podélné klenby nohy s pevným vedením paty. Povrchový materiál se skládá z dutých vláken a díky tomu je prodyšný, savý a má velmi intenzivní tlumící účinek. Vnitřní část je zhotovena z měkké pěny s dobrými tlumícími a tepelně izolačními vlastnostmi. Spodní materiál působí jako oddělovací vrstva, která zabraňuje úniku tepla a propůjčuje stabilitu. Praním lze zničit bakterie, které se zde mohou objevit v důsledku pocení nohou.



- extrémně hřejivé, elastické a flexibilní
- podpora příčné a podélné klenby nohy
- po vyjmutí z obuvi lze prát do 30°C
- v prodeji ve velikostech 35/36 – 47/48



SÉRIOVÉ ORTOPEDICKÉ VLOŽKY MEMOGEL

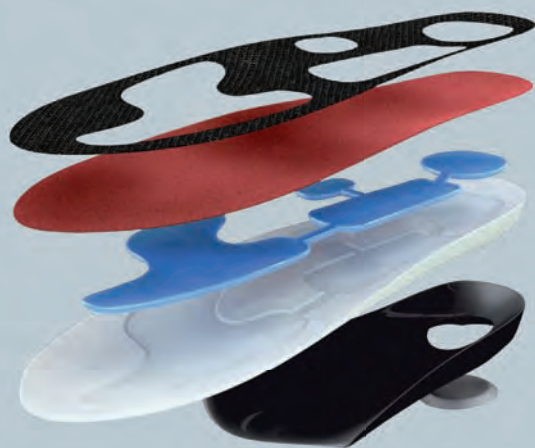

Vložky MEMOGEL snižují tlak a namáhání nohou, chrání klouby, svaly a šlachy a tím usnadňují chůzi. Umístění gelových částí podle účelu použití ortopedické vložky (rozlišeno barvou) umožní výborné rozložení tlaku. Další přednosti ortopedických vložek MEMOGEL:

- použitá technologie HYDROENERGY dokonale zajišťuje hydrostatický efekt – pohyb je okamžitě přeměňován v energii
- povrchový materiál SILVERLINE obsahující 10 % stříbra má antibakteriální funkci a výbornou absorpční schopnost
- střed vložky tvoří materiál na bázi MEMOPUR s vynikajícími tlumícími vlastnostmi a velkou regenerační kapacitou
- ortopedické vložky MEMOGEL dokonale vedou patu, podporují příčnou i podélnou klenbu nohy

ORTOPEDICKÉ VLOŽKY MEMOGEL - ŽLUTÉ

● jsou určeny pro potřeby jednotlivců při aktivitách s dynamickým pravidelným pohybem (běžecké sporty). Schéma pohybu při běhu je ovlivněno zejména fázemi dopadu, opory a odrazu. Důraz je při umístění gelových komponent kladen na utlumení opakující se zátěže. Prodej ve velikostech 36-46.

ORTOPEDICKÉ VLOŽKY MEMOGEL - MODRÉ

● jsou určeny pro potřeby jednotlivců při aktivitách s dynamickým pohybem (chůze, nordic walking, golf) U těchto aktivit je kladen důraz na umístění gelových komponent do míst s vyšším tělesným tlakem. Prodej ve velikostech 36-46.





Za účelem zkvalitnění služeb v oblasti objednávek jsme v minulém roce zprovoznili na adrese www.ergon.cz elektronický obchod. V nabídce tohoto e-shopu najdete zdravotnické prostředky a výrobky naší produkce a zároveň široké portfolio ostatních výrobců – sériové ortopedické vložky, bandáže Sportfix, pásy a záhřevné výrobky firmy Eurocomfort a ochranné návleky AquaProtect. Náš e-shop slouží jak pro velkoobchodní, tak i maloobchodní síť, umožňuje velice jednoduchou registraci a přihlášení uživatele. Při zadávání objednávky podává systém zákazníkovi rychlé informace o výši objednávky a možnostech dodání, proto tento způsob objednávek upřednostňujeme. Obchodní podmínky pro elektronický obchod naleznete na uvedené adrese. Na telefonním čísle obchodního úseku 234 123 265 vám rádi při výběru poradíme.

ERGON
... partner. který pomáhá

ÚVOD O NÁS JAK OBJEDNAT KONTAKTY OBCHODNÍ PODMÍNKY KE STAŽENÍ

Katalog produktů
výrobce Ergon
hlava
horní končetiny
trup
dolní končetiny
polohovací pomůcky
antiděkubitní pomůcky
ostatní výrobci
bandáže sportfix
pásy
záhřevné výrobky
AquaProtect
sériové ortopedické vložky

Košik

Polohovací pomůcky z PE KULÍČEK

Polohovací pomůcky z polyetylenových kuliček umožňují flexibilní polohování končetin nebo celého tělového úseku, vyznačují se mikromasážním účinkem na podkladní nervosvalových zakončení. Preventivně lze použít u bolesti zad, kontraktur a destrukcí.

E-shop ERGON se zdravotnickými potřebami.

Vážený zákazníku, vítáme vás na nově otevřeném e-shopu se zdravotnickými potřebami, ve kterém snadno zakoupíte množství výrobků z produkce ERGON a.s. a dalších výrobců. Tento internetový obchod je určen výhradně pro prodej nabízeného sortimentu.

Zdravotnický textil značky ERGON má především léčebnou funkci. Používá se po chirurgických zákrocích, jako opora ochablého svalstva a vazů, opora krční páteře, při rehabilitačních činnostech apod. Lze však použít také preventivně např. při sportovních aktivitách. Náš sortiment zdravotnického textilu zahrnuje bříšní, bederní a kyšní pásy, bandáže, fixační pomůcky, fixační límce, rehabilitační a ostatní pomůcky. Na základě vyšetření odborným lékařem (viz článek VZP) jsou naše výrobky hrazeny zdravotními pojišťovnami dle platných předpisů. Jsou však i volně prodejné.

Ukázka zboží

Ortýza zápěstí KARPEX	Polohovací kln pro končetiny PURO 13 (60x30x20 cm)	Antiděkubitní botička BONA	Pás bříšní kyšní s pelotou ABDOMEN II
cena: 349,99 Kč	cena od 590,00 Kč	cena: 160,53 Kč	cena: 1 100,00 Kč

O nás

ERGON a.s. je předním českým výrobcem zdravotnického textilu a největším českým výrobcem individuální ortopedické obuvi a vložek v ČR.

Historie firmy sahá až do počátku 20. století, v roce 1997 se stala stabilní akciovou společností bez zahraniční účasti. Společnost v minulých letech investovala značný finanční objem prostředků do rekonstrukce areálu v Praze 6, který spolu s prostorymi využitými přímo naší společností tvoří moderní komerční a administrativní centrum.

Sales: Facebook Twitter Google+ E-mail

ERGON a.s., Papírenská 1, 160 00 Praha 6 | tel.: +420 234 123 265 | fax: +420 234 123 228 | obchod@ergon.cz | www.ergon.cz

© 2015 ERGON a.s. | Zpracování osobních údajů | Mapa serveru | Webdesigner PLOT | Platforma aPilat



ERGON

... partner, který pomůže

Přehledný panel nabídek a kategorií

Snadná registrace zákazníka

ÚVOD O NÁS JAK OBJEDNAT KONTAKTY OBCHODNÍ PODMÍNKY KE STAŽENÍ

Uživatel Košík

Katalog produktů

Výrobce Ergon

Hlava

Horní končetiny

Trup

Dolní končetiny

Položovací pomůcky

Rehabilitační podložky z PUR PĚNY

Rehabilitační podložky z PĚNOVÝCH KULÍČEK

Položovací pomůcky NEONATO

Antidekubitní pomůcky

Ostatní výrobci

Bandáže Sportfix

Pásky

Záhřevné výrobky

AquaProtect

Sériové ortopedické vložky



Podložka relaxační SOMA (250×38 cm)

Podrobná prezentace

Podložka relaxační SOMA je určena ke stabilizačnímu polohování těla a kloubů, k fixování a aretování těla v úlevových polohách pro klouby a šlachový aparát. Využívá se při myopatiích, stavech s nervové svalovým postižením, po CMP, pro udržení stabilizační polohy na lůžku k lepší ventilaci, u dlouhodobě ležících jako prevence dekubitů. Výplň polystyrenovými kulíčkami umožňuje rovnoměrné rozložení tlaku opěrných bodů, tepelně izoluje. Podložka relaxační SOMA 250x38 cm je opatřena vnitřním obalem a vnějším povlakem se zápy a náhradními kulíčkami.

Máte dotaz?

Sdílet

Odborné poradenství



Varianty

Možnost volby potahových materiálů u vybraných výrobků

Vzorník potahových materiálů. (klikněte pro zobrazení; vybraný vzor potahu uveďte prosím do poznámky k objednávce)

Sledování výše nákupu

Košík

Členěná tabulka variant/velikosti výrobku

Parametry	Konečná cena	Objednávka (ks)
Potah: bavlněný Rozměr: 250×38 cm	1 166,00 Kč (s DPH)	ks: 1
Potah: bavlněný vzorovaný Rozměr: 250×38 cm	1 166,00 Kč (s DPH)	ks: 1
Potah: omyvatelný Rozměr: 250×38 cm	1 393,00 Kč (s DPH)	ks: 1

ERGON a.s., Papírenská 1, 160 00 Praha 6 | tel.: +420 234 123 265 | fax: +420 234 123 228 | obchod@ergon.cz | www.ergon.cz

© 2015 ERGON a.s.

Zpracování osobních údajů | Mapa serveru | Webdesign PILOT | Platforma aPilot

ORTOPEDICKÁ OBUV INDIVIDUÁLNÍ

ERGON a.s. vyrábí širokou škálu individuálních zdravotnických prostředků pro pacienty z celého území České republiky. Výrobní program je orientován především na:

- pánskou, dámskou a dětskou individuální ortopedickou obuv
- protetické náhrady amputovaných částí nohy a korekce velkých rozdílů v délce dolních končetin
- individuální a speciální ortopedické vložky
- ortopedické úpravy standardní obuvi



Individuální charakter ruční výroby ortopedické obuvi umožňuje, aby si pacient v souladu s předpisem odborného lékaře a na základě odborného doporučení ortopedického technika zvolil vzor, stavbu a použité materiály s ohledem na své postižení a funkční užití obuvi. Na konečném výsledku se v neposlední řadě podílí dlouholeté zkušenosti, odborné znalosti a zručnost pracovníků ve výrobních provozech.

Významnou součástí programové náplně společnosti ERGON a.s. tvoří protetické náhrady amputovaných částí nohy a vysoké extenze. Jde o pomůcky pro pacienty s velmi těžkým postižením nohou, jako jsou vrozené deformity, poúrazové amputace přednoží, amputace jako důsledek ischemické choroby dolních končetin či syndromu diabetické nohy, obtížně léčitelné otlaky a velké rozdíly v délce dolních končetin.

ERGON a.s. jako dlouholetý výrobce individuálních ortopedických vložek a polotovarů pro jejich výrobu nabízí v současné době tyto typy ortopedických vložek na míru:

- **digitální vložky digiMED**
- **dynamické vložky PAD**
- **vložky s pevným vedením paty podle Helfeta (dětské)**
- **základní ortopedické vložky**



ORTOPEDICKÉ VLOŽKY NA MÍRU



Ortopedické vložky digiMED

Jsou vyráběny na základě speciálního digitálního baropodometrického vyšetření nohou. Data získaná při základních testech (statický, dynamický) poskytují velmi přesnou analýzu zátěže nohou. Na jejím základě je programem navržena základní konstrukce vložky, kterou je možné libovolně korigovat v souladu s doporučením lékaře a potřebami pacienta. Konečná data jsou předána do řídicího počítače CAD-CAM frézky, na níž jsou tyto speciální vložky naprosto přesně vyrobeny. Aplikace vložky do obuvi probíhá ve spolupráci s technikem, který ji upraví do správného tvaru a tloušťky tak, aby v obuvi správně seděla a plnila svoji funkci.

Dynamické vložky PAD

Umožňují kompenzaci širokého spektra vad a postižení nohou. Analogové snímání profilu plosek během chůze ve speciální obuvi s tlakově tvarovatelnou plastikou hmotou poskytuje základ pro následné ručně prováděné korekce vložky. Vložky PAD výrazně zvyšují i komfort chůze a tlumí rázové zatížení nohou.

ORTOPEDICKÉ VLOŽKY NA MÍRU

Základní ortopedické vložky

Jsou zhotoveny na základě statického plantogramu z běžných protetických materiálů (pedilin, polyform, korkfant, polyuretan atd.). Slouží především k podpoře podélné a příčné klenby, k vyrovnání malých rozdílů v délce dolních končetin. K odlehčení plosek nohou u diabetiků lze použít materiál s deformační pamětí.



Podrobnější informace o ortopedické výrobě společnosti Ergon najdete ve specializovaném katalogu ortopedické výroby (viz obrázek), který je možné, spolu s dalšími materiály stáhnout na adrese www.ergon.cz.



digIMED - ČTYŘI KROKY KE ZDRAVÉ CHŮZI

KROK 1
Nejmodernější technologie měření nohy. Počítačem řízený senzorový koberec poskytuje podrobná data o rozložení působících sil a zatížení nohou ve stoji i v pohybu. Výsledkem je přesná osobní analýza odhalující odchylky od normálu, případné dysfunkce, přetížené partie a další ohrožená místa.

KROK 2
Počítačová konstrukce speciální vložky založená na vyhodnocení několika dynamických nášlapů a porovnání s etalonem zdravé nohy.

KROK 3
CAD-CAM zařízení pro rychlou a naprosto přesnou výrobu vložky. Data jsou uložena pro případné opakované použití.

KROK 4
DigiMED vložka je zhotovena přesně na míru, proto dokonale stabilizuje nohu a rovnoměrně rozkládá tlak na chodidlo při chůzi i při sportu.

Systém je v provozu na našich pracovištích. Kontaktujte naše obchodní oddělení na adrese info@ergon.cz nebo telefonicky na čísle 234 123 244.

Vložky podle Helfeta

Jsou určeny především pro dětské pacienty. Patní miska a zpevněná podpora podélné nožní klenby podporují zdravý vývin nohou a eliminují vliv nevhodné dětské obuvi. Jsou vhodné zejména ke korekci nesprávného postavení nohy (valgozita, varozita) a umožňují i další úpravy, jako je jednostranné zvýšení (pronace, supinace) nebo detorce.



DIGITÁLNÍ BAROPODOMETRICKÁ DIAGNOSTIKA

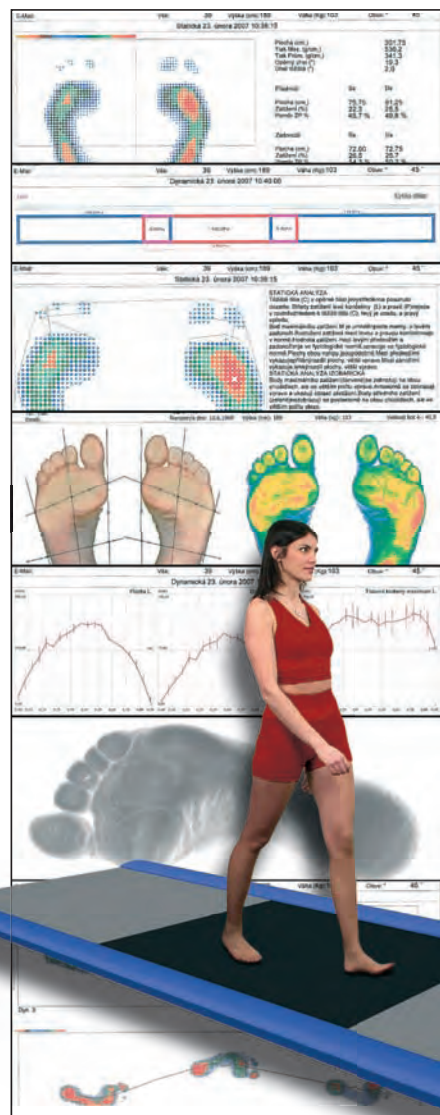

Klientům, kteří se ještě nerozhodli pro výrobu ortopedických vložek, vnímají však určité problémy svého opěrného aparátu v zaměstnání, při sportu i dalších volnočasových aktivitách, nabízí společnost ERGON a.s. samostatnou baropodometrickou diagnostiku nohou.

V rámci této služby provádíme kompletní baropodometrické testy (statický a dynamický test, morfologický test plošek). Výstupem celého měření je jednak pohovor s kvalifikovaným ortopedickým technikem nad výsledky měření a tištěný výstup obsahující posouzení celkového stavu plošek při jednotlivých testech, rozložení a průběh tlaků, ploch a rychlosti při chůzi. Na základě těchto výstupů je též možné se rozhodnout pro následnou výrobu ortopedických vložek, eventuálně s nimi seznámit svého odborného lékaře. Digitální baropodometrická diagnostika je služba hrazená pacientem.

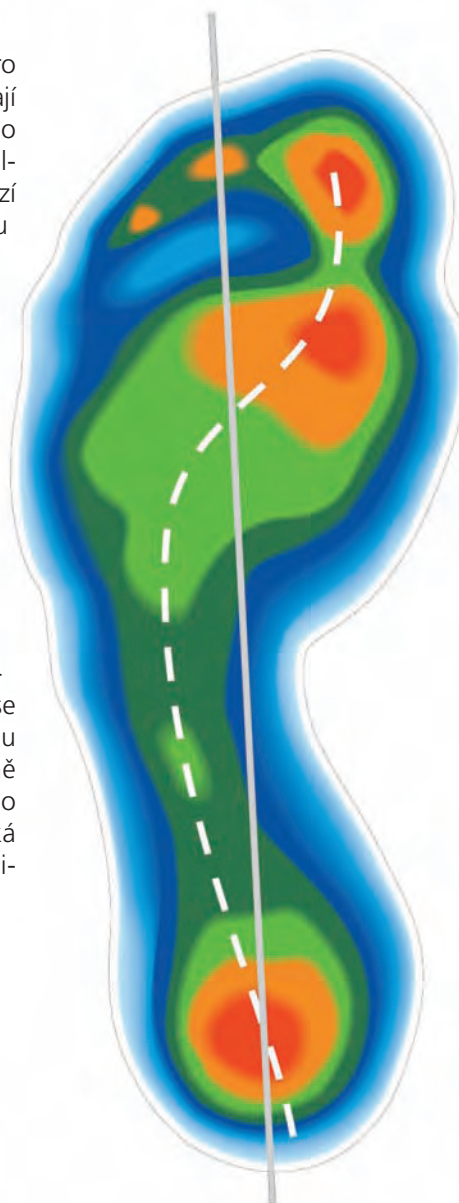

digimed® – PRODEJ, PRONÁJEM, SPOLUPRÁCE

ERGON a.s. jako výhradní distributor pro Českou a Slovenskou republiku zve zájemce k jednání o případném pořízení či nasazení systému digiMED na Vašich pracovištích.

Nabízíme:

prodej systému digiMED (i na splátky)
pronájem systému digiMED
dálkovou výrobu ort. vložek digiMED

Systém obsahuje tlakově citlivou plošinu modulárně sestavitelnou v rozpětí 400 – 3 200 mm, podoskener, volitelně kameru pro posturologii, inovovaný diagnostický a konstrukční software **Milletrix**, nyní plně lokalizovaný do českého jazyka!



40	Postural modul	120	Clinical 3 moduly	160	Walk 4 moduly	240	Sport 6 modulů	320	Running 8 modulů
	Sensor One nebo Multisensor								
	Sensor One nebo Multisensor								
				Multisensor					
						Sensor One nebo Multisensor			
									Multisensor

Schéma možných kombinací senzorových modulů podle plánovaného využití, včetně možnosti pořízení staršího typu (Sensor One).

Při dálkové výrobě ort. vložek nabízíme možnost odesílání naměřených údajů přes internet s následnou výrobou na počítačem řízené frézce z předem definovaných materiálů, a to i pod Vaší značkou. Ušetříte tak za nákup vlastní frézky a zbavíte se starostí s výrobou.

Systém je vhodný pro:

- * ortopedická centra
- * protetická centra
- * pracoviště sportovní medicíny
- * vědecká a výzkumná centra
- * vysoké školy
- * odborné lékaře
- * rehabilitační pracoviště
- * kliniky



Výhody systému:

- * Statické a dynamické snímání podogramu.
- * Variabilní délka nášlapné plošiny – až 3 200 mm aktivní plochy.
- * Možnost konstrukce unikátní vložky na základě optimalizace libovolného počtu dynamických nášlapů.
- * Rozsáhlé možnosti korekce reliéfu podle potřeb pacienta.
- * Snadná transportovatelnost systému pro mobilní nasazení.
- * Přesná dálková výroba na NC frézce.
- * Možnost volby individuální kombinace materiálů vložkového sendviče.
- * Unikátní funkce pro lékařskou praxi.*
- * Vhodné i pro klinické studie



*Poznámka *: Např. systém DBIS (Digital Biometry Image System), který analyzuje více než 120 parametrů lidského těla a je volitelnou součástí Milletrixu.*

Systém je v provozu na našich smluvních pracovištích. V případě zájmu o další informace kontaktujte naše obchodní oddělení na adrese info@ergon.cz nebo telefonicky na čísle 234 123 244.

KDE OBJEDNAT, PŘÍJEM ZAKÁZEK



ERGON a.s., výběr pracovišť

Sokolská 35, Praha 2,

tel.: 224 941 235

sluzebnasokolska@ergon.cz

(vchod z Ječné ulice metro I. P. Pavlova)

Provozní doba:	Pondělí	8 ⁰⁰ - 16 ⁰⁰
	Úterý	8 ⁰⁰ - 16 ⁰⁰
	Středa	8 ⁰⁰ - 18 ⁰⁰
	Čtvrtek	8 ⁰⁰ - 18 ⁰⁰
	Pátek	8 ⁰⁰ - 14 ⁰⁰

Papírenská 1, Praha 6,

tel.: 234 123 271, obuv@ergon.cz

Provozní doba:	Pondělí	6 ³⁰ - 14 ⁰⁰
	Úterý	6 ³⁰ - 17 ⁰⁰
	Středa	6 ³⁰ - 14 ⁰⁰
	Čtvrtek	6 ³⁰ - 14 ⁰⁰
	Pátek	6 ³⁰ - 12 ⁰⁰

Vinohradská 76, 130 00 Praha 3,

tel.: 222 514 240

sluzebnavinohradska@ergon.cz

Provozní doba:	Pondělí	8 ⁰⁰ - 16 ⁰⁰
	Úterý	8 ⁰⁰ - 16 ⁰⁰
	Středa	8 ⁰⁰ - 18 ⁰⁰
	Čtvrtek	8 ⁰⁰ - 18 ⁰⁰
	Pátek	8 ⁰⁰ - 14 ⁰⁰

Pracoviště Plzeň, Klatovská 7,

301 00 Plzeň, tel.: 377 320 007

plzen@ergon.cz

Provozní doba:	Pondělí	7 ³⁰ - 18 ⁰⁰
	Úterý	7 ³⁰ - 15 ⁰⁰
	Středa	7 ³⁰ - 18 ⁰⁰
	Čtvrtek	7 ³⁰ - 15 ⁰⁰
	Pátek	7 ³⁰ - 12 ⁰⁰

- výroba, úpravy a opravy individuální ortopedické obuvi
- úpravy standardní obuvi
 - vyrovnání zkrácené dolní končetiny
 - aplikace nožní klenby
 - odlehčení ostruh apod.
- výroba a aplikace ortopedických vložek pro všechny vady nohou (digiMED, PAD, lodičkové vložky)
- baropodometrické vyšetření digiMED
- výroba přímých náhrad nohou a odborné aplikace

Další vybraná pracoviště

Gazela Praha s.r.o.

Vinohradská 76/1678, 130 00 Praha 3

tel.: 224 257 681

digimed@gazelapraha.cz

Nabídka: ortopedická obuv, ortopedické vložky, digiMED

Centrum techn. ortop. s.r.o.

Riegerova 3, 370 01 České Budějovice

tel.: 387 311 727-8

info@technickaortopedie.cz

Nabídka: ortopedická obuv

Help centrum

Na Kozině 9, 293 01 Mladá Boleslav

tel.: 326 729 760, 603 287 472

help.centrum@help-centrum.cz

Nabídka: ortopedická obuv, ortopedické vložky

Ortopedická protetika, s.r.o.

tř. Gen. Svobody 24/93, 460 13 Liberec 13

tel.: 485 106 644,

ortoprotet@volny.cz

Nabídka: ortopedická obuv

Ivičičová s.r.o.

Gebauerova 5, 615 00 Brno

tel.: 548 212 397

ivicicova@ortopedickaobuv.cz

Nabídka: ortopedická obuv, ortopedické vložky, digiMED

Malík a spol., s.r.o.,

Technicko-protetická péče

Na Okrouhlíku 1681

500 02 Hradec Králové

tel.: 495 214 632, 495 212 621

protetika.hk@seznam.cz

Nabídka: ortopedická obuv

C. L. P. A., s.r.o.

Centrum léčby pohyb. aparátu

Sokolovská 304, 190 61 Praha 9

tel.: 266 006 318

Nabídka: digiMED

MED POINT

lékařské služby, s.r.o.

Stroupežnického 18, (metro Anděl)

150 00 Praha 5

tel.: 257 316 456

Nabídka: digiMED

ORTOP

Ortopedická protetika s.r.o.

Cukrovarská 18, 301 00 Plzeň

tel.: 377 227 023

ortop.plzen@volny.cz

Nabídka: ortopedická obuv, digiMED

Protetika Plzeň, s.r.o.

Sokolovská 41, 360 05 Karlovy Vary

tel.: 353 568 165

protetikavary@seznam.cz

Nabídka: ortopedická obuv

Zdeněk Běhal

Ortopedicko-protetické služby

U Kostelička 64, 280 02 Kolín - Zálabí

tel.: 321 720 396

zdenekbehal@seznam.cz

Nabídka: ortopedická obuv

Zdeněk Oktábec

Ortopedické obuvnictví

Bratislavská 1398/12

400 01 Ústí nad Labem

tel.: 475 216 669

ortop.obuv.oktabec@seznam.cz

Nabídka: ortopedická obuv

ORTOTIKA - PROTETIKA s.r.o.

Sociální péče 3316/12a

401 13 Ústí nad Labem

tel.: 477 114 466

m.ortotika-protetika@volny.cz

Nabídka: ortopedická obuv

ÚSTECKÁ POLIKLINIKA s.r.o.,

Masarykova 92/2000,

400 01 Ústí nad Labem

tel.: 477 102 111

horakova@usteckapoliklinika.cz

Nabídka: digiMED.

Protetika Plzeň s.r.o.

Bolevecká 38, 301 00 Plzeň

tel.: 377 529 060

info@protetika-plzen.cz

Nabídka: ortopedická obuv



Na těchto pracovištích jsou k dispozici služby v odpovídající kvalitě.

VÝBĚR SKUPINY 16 A 05 ČÍSELNÍKU VZP

skupina	Kód	název	revizní lékař	užitná doba	úhrada
16	0000959	obuv ortopedická - přímá součást prot. pomůcky nebo obuv nahrazující přístroj	Z	6	100%
	0022627	obuv ortopedická - úpravy při změně zdravotního stavu a tvaru nohy	Z	12	100%
	0000961	obuv ortopedická - dětská - ind. zhotovovaná	Z	4	2 000,-
	0000962	obuv ortopedická - jednoduchá - ind. zhotovovaná		24	50%
	0000967	obuv ortopedická - opravy protetické části obuvi, která slouží jako léčebná část	Z	6	75%
	0000964	obuv ortopedická - složitější - ind. zhotovovaná		24	90%
	0000966	obuv ortopedická - velmi složitá - ind. zhotovovaná		24	90%
	0000960	obuv standardní - ortopedické úpravy	Z	6	100%
	0005250	vložky ortopedické dětské - individuální		6	300,-
	0000969	vložky ortopedické - individuální		12	100,-
0000971	vložky ortopedické - speciální		6	80%	
05	0000298	oprava ortézy individuálně zhotovené		6	75%
	0000949	ortéza - dětská do 18 let - standardní		6	100%
	0000954	ortéza končetinová - standardní	Z	12	100%
	0011533	protéza DK pro amp. v bérce a níže - prvovybavení indikační stupeň 1 - 4			55 000,-
	0011534	protéza DK pro amp. v bérce a níže - standard. vybavení indikační stupeň 1 - 2	Z	24	65 000,-

*) Z = nutné vyjádření revizního lékaře, který může rozhodnout o maximální úhradě pojišťovny

INTERNETOVÉ STRÁNKY WWW.ERGON.CZ



nabízejí vždy aktualizované informace o celé nabídce ERGON a.s.

NAJDETE ZDE:

- přímý odkaz na e-shop se sortimentem zdravotnického textilu
- veškeré vzory individuální ortopedické obuvi
- veškeré informace k ortopedickým vložkám
- aktuální informace o kontaktech ve Vašem regionu
- vše o způsobech objednání našeho zdravotnického sortimentu
- informace o způsobech úhrady našich výrobků zdravotními pojišťovnami, informace k zásilkovému výdeji a mnoho dalšího.



PRODEJ A VÝDEJ PROSTŘEDKŮ ZDRAVOTNICKÉ TECHNIKY

Provozovna Sokolská 35, 120 00 Praha 2, tel.: 224 941 816,
602 766 997, e-mail: prodejasokolska@ergon.cz
PROVOZNÍ DOBA: Po, Út 8⁰⁰-16⁰⁰, St, Čt 8⁰⁰-18⁰⁰, Pá 8⁰⁰-14⁰⁰

Provozovna Vinohradská 76, 130 00 Praha 3, tel.: 222 514 240,
e-mail: sluzebnavinohradska@ergon.cz
PROVOZNÍ DOBA: Po, Út 8⁰⁰-16⁰⁰, St, Čt 8⁰⁰-18⁰⁰, Pá 8⁰⁰-14⁰⁰

MIMO JINÉ NABÍZÍME:

- berle, hole, chodítka, sedačky do vany
- zdravotní obuv, sériové ortopedické vložky
- kompresní punčochy, podkolenky
- ortézy, bandáže, bederní a kýlní pásy, nákrčníky
- obvazový materiál
- masážní přístroje a lázně nejen na nohy
- pomůcky pro rehabilitaci
- glukometry, lancety, testovací proužky pro diabetiky
- tonometry
- inkontinentní pomůcky
- bylinné čaje a masti
- potravinové doplňky, vitamíny
- kojenecké potřeby
- a další prostředky zdravotnické techniky

Provozovna Papírenská 1, 160 00 Praha 6, tel.: 234 123 265
e-mail: obchod@ergon.cz



PRONÁJMY NEBYTOVÝCH PROSTOR

Akciová společnost ERGON disponuje ve svém pražském areálu v Papírenské ulici rozsáhlými kancelářskými, výrobními a skladovacími prostorami určenými k pronájmu. Ty spolu s prostorami využitými přímo naší společností tvoří moderní komerční a administrativní centrum s kompletní infrastrukturou a nabídkou rozsáhlých služeb.

Ve třech hlavních objektech centra je externím zájemcům k dispozici celkem 10 000 m² užitné plochy, z toho 20 % je určeno pro kancelářské využití. Ostatní plochy jsou variantně připraveny pro využití jako výrobní či skladovací prostory.

V případě velkoplošných pronájmů lze prostory variabilně upravovat.

Všechny potřebné informace o aktuálně volných plochách a cenové nabídce získáte na telefonních číslech

234 123 313, 234 123 210 nebo na e-mailové adrese najmy@ergon.cz.



Uvítáme rovněž Vaši osobní návštěvu na adrese: **ERGON a.s., Papírenská 1, 160 00 Praha 6.**

